

Estabelecimento: 0604 Universidade de Évora - Escola de Ciências Sociais
Curso Superior: L047 Línguas e Literaturas
Licenciatura

OPÇÃO CANDIDATURA

| Opção | Cands. % | Cols. % |
|--------------|-----------|-----------|
| 1ª | 16 26 | 3 27 |
| 2ª | 10 16 | 0 0 |
| 3ª | 12 19 | 2 18 |
| 4ª | 10 16 | 2 18 |
| 5ª | 8 13 | 1 9 |
| 6ª | 6 10 | 3 27 |
| Total | 62 | 11 |

ETAPA COLOCAÇÃO (contingente)

| Etapa Colocação | Cands. % | Cols. % | Nota |
|-----------------|-----------|-----------|-------|
| 17 Geral | 62 100 | 11 100 | 144.7 |
| Total | 62 | 11 | |

DISTRITO/GAES DE CANDIDATURA

| Distrito Origem | Cands. % | Cols. % |
|-----------------|-----------|-----------|
| Évora | 21 34 | 0 0 |
| Lisboa | 12 19 | 6 55 |
| Setúbal | 6 10 | 2 18 |
| Santarém | 4 6 | 0 0 |
| Leiria | 4 6 | 1 9 |
| Beja | 4 6 | 0 0 |
| Guarda | 3 5 | 1 9 |
| Faro | 3 5 | 0 0 |
| R. A. Madeira | 1 2 | 0 0 |
| R. A. Açores | 1 2 | 0 0 |
| Porto | 1 2 | 1 9 |
| Portalegre | 1 2 | 0 0 |
| Aveiro | 1 2 | 0 0 |
| Total | 62 | 11 |

SEXO DOS CANDIDATOS

| Sexo | Cands. % | Cols. % |
|--------------|-----------|-----------|
| Masc. | 16 26 | 2 18 |
| Femin. | 46 74 | 9 82 |
| Total | 62 | 11 |

CURSO DO 12º ANO

| Curso 12º ano | (15 mais frequentes) | |
|---|----------------------|---------|
| | Cands. % | Cols. % |
| F62 Línguas e Humanidades | 37 60 | 7 64 |
| F60 Ciências e Tecnologias | 6 10 | 1 9 |
| C62 Línguas e Humanidades | 4 6 | 0 0 |
| F64 Artes Visuais | 3 5 | 0 0 |
| R15 Técnico de Desporto | 2 3 | 0 0 |
| 950 Equivalências Estrangeiras (Decret | 1 2 | 1 9 |
| R02 Artes do Espetáculo - Interpretação | 1 2 | 1 9 |
| P28 Técnico de Comunicação - Marketin | 1 2 | 1 9 |
| 966 Cursos EFA, Formações Modulares | 1 2 | 0 0 |
| R17 Técnico em Animação de Turismo | 1 2 | 0 0 |
| P18 Técnico de Apoio à Infância | 1 2 | 0 0 |
| P14 Técnico de Multimédia | 1 2 | 0 0 |
| F76 Secundário de Música | 1 2 | 0 0 |
| F61 Ciências Socioeconómicas | 1 2 | 0 0 |
| C82 Recorrente - Línguas e Humanidad | 1 2 | 0 0 |

MÉDIAS dos Colocados

| | |
|----------------------|-------|
| Nota de candidatura | 151.0 |
| Prova de ingresso | 162.5 |
| Média do 12º ano | 144.8 |
| Média do 10º/11º ano | 144.8 |

DISTRIBUIÇÕES DE NOTAS DE CANDIDATURA

Candidatos

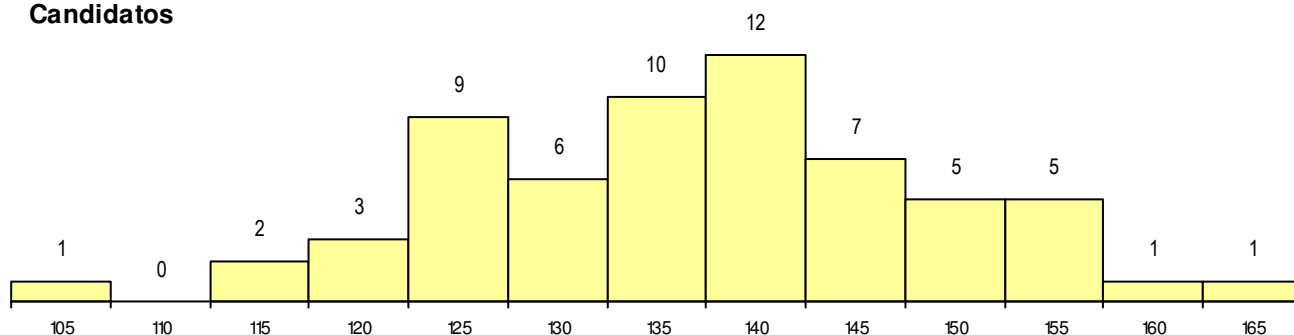

Colocados

