

Estabelecimento: 3052 Instituto Politécnico de Castelo Branco - Escola Superior de Educação de Castelo Branco
Curso Superior: 9850 Desporto e Atividade Física
Licenciatura

OPÇÃO CANDIDATURA

Opção	Cands. %	Cols. %
1ª	18 26	2 20
2ª	12 18	1 10
3ª	12 18	3 30
4ª	10 15	2 20
5ª	9 13	1 10
6ª	7 10	1 10
Total	68	10

ETAPA COLOCAÇÃO (contingente)

Etapa Colocação	Cands. %	Cols. %	Nota
17 Geral	68 100	10 100	132.5
Total	68	10	

DISTRITO/GAES DE CANDIDATURA

Distrito Origem	Cands. %	Cols. %
Castelo Branco	18 26	3 30
Santarém	8 12	1 10
Coimbra	6 9	0 0
Portalegre	5 7	0 0
Leiria	5 7	1 10
Viseu	5 7	0 0
R. A. Madeira	4 6	1 10
Setúbal	3 4	0 0
Porto	3 4	2 20
Aveiro	3 4	2 20
Guarda	2 3	0 0
Faro	2 3	0 0
Viana do Castelo	1 1	0 0
R. A. Açores	1 1	0 0
Braga	1 1	0 0
Lisboa	1 1	0 0
Total	68	10

SEXO DOS CANDIDATOS

Sexo	Cands. %	Cols. %
Masc.	51 75	7 70
Femin.	17 25	3 30
Total	68	10

CURSO DO 12º ANO (15 mais frequentes)

Curso 12º ano	Cands. %	Cols. %
F62 Línguas e Humanidades	19 28	4 40
R15 Técnico de Desporto	17 25	1 10
F60 Ciências e Tecnologias	15 22	4 40
F61 Ciências Socioeconómicas	5 7	0 0
966 Cursos EFA, Formações Modulares	2 3	0 0
R05 Técnico de Apoio à Gestão Desporti	2 3	0 0
R17 Técnico em Animação de Turismo	1 1	1 10
S54 Técnicas de Cozinha/Pastelaria (Po	1 1	0 0
U16 Técnico de Restaurante/Bar	1 1	0 0
R38 Programador de Informática	1 1	0 0
R25 Técnico de Informática - Sistemas	1 1	0 0
P37 Técnico de Design	1 1	0 0
P19 Técnico de Apoio Psicossocial	1 1	0 0
C62 Línguas e Humanidades	1 1	0 0

MÉDIAS dos Colocados

Nota de candidatura	135.8
Prova de ingresso	118.9
Média do 12º ano	144.8
Média do 10º/11º ano	144.8

DISTRIBUIÇÕES DE NOTAS DE CANDIDATURA

Candidatos

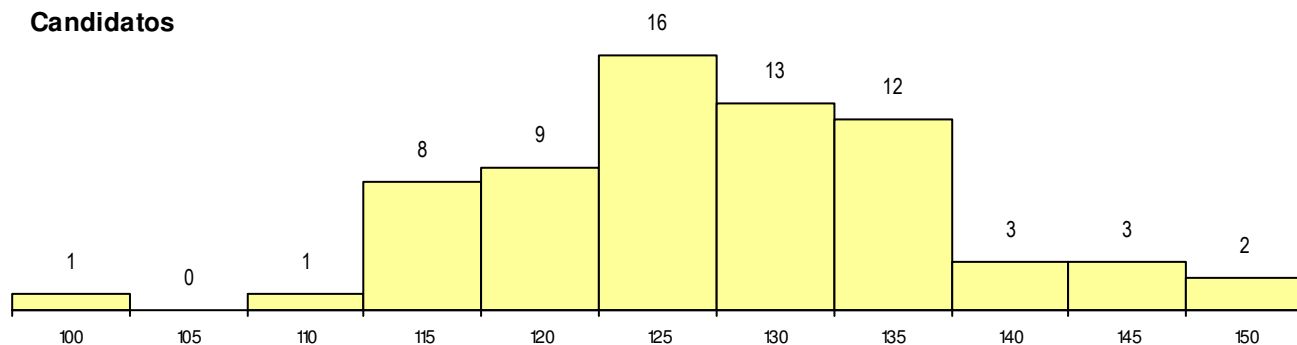

Colocados

