

**Estabelecimento:** 0600 Universidade de Évora  
**Curso Superior:** 0695 Psicologia  
 Licenciatura

**OPÇÃO CANDIDATURA**

Opção	Cands. %	Cols. %
1ª	25 23	7 54
2ª	14 13	1 8
3ª	24 22	2 15
4ª	23 21	1 8
5ª	14 13	0 0
6ª	8 7	2 15
<b>Total</b>	<b>108</b>	<b>13</b>

**ETAPA COLOCAÇÃO (contingente)**

Etapa Colocação	Cands. %	Cols. %	Nota
17 Geral	108 100	13 100	145.0
<b>Total</b>	<b>108</b>	<b>13</b>	

**DISTRITO/CAE DE CANDIDATURA**

Distrito Origem	Cands. %	Cols. %
Évora	20 19	3 23
Setúbal	12 11	0 0
Lisboa	8 7	1 8
R. A. Madeira	8 7	0 0
Faro	8 7	1 8
Portalegre	7 6	3 23
Santarém	5 5	0 0
Oeste	5 5	0 0
Beja	5 5	1 8
R. A. Açores	4 4	1 8
Aveiro	4 4	1 8
Braga	4 4	0 0
Guarda	3 3	0 0
Vila Real	2 2	1 8
Viseu	2 2	0 0
Tâmega	2 2	0 0
Leiria	2 2	1 8
Entre Douro e Vou	2 2	0 0
Coimbra	2 2	0 0
Porto	2 2	0 0
Castelo Branco	1 1	0 0
<b>Total</b>	<b>108</b>	<b>13</b>

**SEXO DOS CANDIDATOS**

Sexo	Cands. %	Cols. %
Masc.	16 15	2 15
Femin.	92 85	11 85
<b>Total</b>	<b>108</b>	<b>13</b>

**CURSO DO 12º ANO**

Curso 12º ano	(15 mais frequentes)	
	Cands. %	Cols. %
R810 Agrupamento 1 / geral	53 49	8 62
R840 Agrupamento 4 / geral	22 20	2 15
U220 Ens. secundário recorrente (todos	17 16	2 15
E003 3.º curso	4 4	0 0
R820 Agrupamento 2 / geral	3 3	0 0
P447 Técnico de constr.civil/topog./medi	1 1	1 8
R842 Agrupamento 4 / animação social	1 1	0 0
R841 Agrupamento 4 / comunicação	1 1	0 0
R830 Agrupamento 3 / geral	1 1	0 0
P586 Técnico de cozinha	1 1	0 0
P487 Técnico de secretariado	1 1	0 0
P448 Técnico de hotelaria/restauração,	1 1	0 0
P392 Animador sociocultural/desporto	1 1	0 0
P389 Animador sociocultural	1 1	0 0

**MÉDIAS dos Colocados**

Nota de candidatura	150.7
Prova de ingresso	159.8
Média do 12º ano	141.7
Média do 10º/11º ano	141.7

**DISTRIBUIÇÕES DE NOTAS DE CANDIDATURA**

**Candidatos**

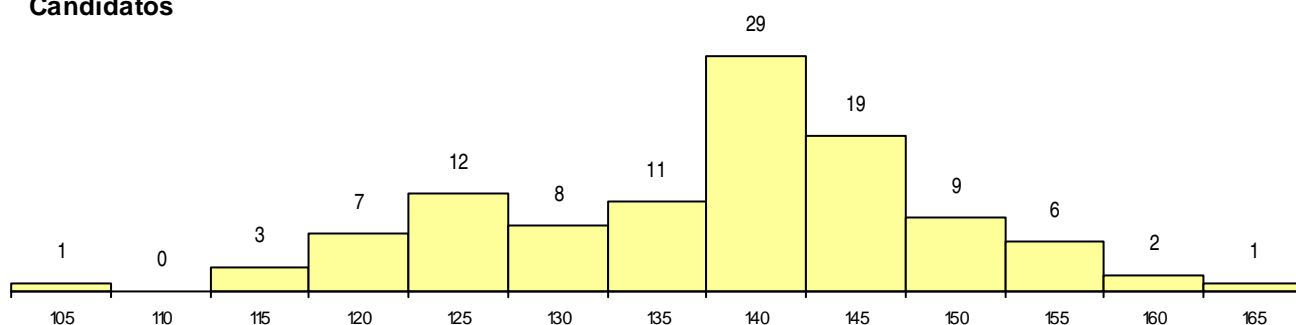

**Colocados**

