

Estabelecimento: 0806 Faculdade de Motricidade Humana
Curso Superior: 1703 Reabilitação Psicomotora
 Licenciatura

OPÇÃO CANDIDATURA

Opção	Cands. %	Cols. %
1ª	140 40	9 90
2ª	76 21	0 0
3ª	61 17	0 0
4ª	33 9	1 10
5ª	20 6	0 0
6ª	24 7	0 0
Total	354	10

ETAPA COLOCAÇÃO (contingente)

Etapa Colocação	Cands. %	Cols. %	Nota
17 Geral	354 100	10 100	160.5
Total	354	10	

DISTRITO/CAE DE CANDIDATURA

Distrito Origem	Cands. %	Cols. %
Lisboa	136 38	5 50
Setúbal	59 17	1 10
Oeste	26 7	1 10
Santarém	22 6	0 0
R. A. Madeira	10 3	1 10
Faro	10 3	0 0
Beja	9 3	0 0
Coimbra	9 3	0 0
Évora	8 2	0 0
Leiria	8 2	0 0
Portalegre	8 2	1 10
R. A. Açores	8 2	0 0
Aveiro	7 2	0 0
Viseu	7 2	0 0
Entre Douro e Vou	5 1	0 0
Vila Real	4 1	1 10
Porto	4 1	0 0
Tâmega	3 1	0 0
Guarda	3 1	0 0
Viana do Castelo	2 1	0 0
Douro-Sul	2 1	0 0
Castelo Branco	2 1	0 0
Braga	2 1	0 0
Total	354	10

SEXO DOS CANDIDATOS

Sexo	Cands. %	Cols. %
Masc.	63 18	2 20
Femin.	291 82	8 80
Total	354	10

CURSO DO 12º ANO (15 mais frequentes)

Curso 12º ano	Cands. %	Cols. %
R810 Agrupamento 1 / geral	272 77	10 100
U220 Ens. secundário recorrente (todos	50 14	0 0
R840 Agrupamento 4 / geral	9 3	0 0
U230 Ens. sec. recorrente privado e coo	8 2	0 0
E003 3.º curso	3 1	0 0
R842 Agrupamento 4 / animação social	2 1	0 0
R820 Agrupamento 2 / geral	2 1	0 0
P202 Técnico de desporto (CP)	2 1	0 0
R831 Agrupamento 3 / administração	1 0	0 0
Q960 Equivalências (Desp. n.º 6649/200	1 0	0 0
P586 Técnico de cozinha	1 0	0 0
P570 Animador social (sociocultural)/téc	1 0	0 0
P499 Técnico de serviços comerciais/pr	1 0	0 0
P309 Animador social (sociocultural)/téc	1 0	0 0

MÉDIAS dos Colocados

Nota de candidatura	163.9
Prova de ingresso	173.5
Média do 12º ano	154.3
Média do 10º/11º ano	154.3

DISTRIBUIÇÕES DE NOTAS DE CANDIDATURA

Candidatos

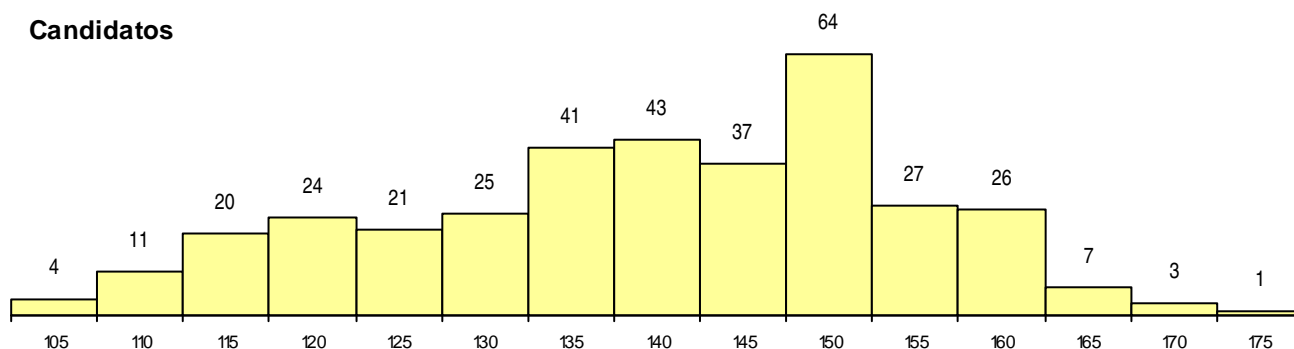

Colocados

