

**Estabelecimento:** 0903 Faculdade de Ciências e Tecnologia  
**Curso Superior:** 0233 Engenharia Civil  
*Licenciatura*

**OPÇÃO CANDIDATURA**

Opção	Cands. %	Cols. %
1ª	26 27	26 72
2ª	25 26	7 19
3ª	22 22	3 8
4ª	9 9	0 0
5ª	8 8	0 0
6ª	8 8	0 0
<b>Total</b>	<b>98</b>	<b>36</b>

**ETAPA COLOCAÇÃO (contingente)**

Etapa Colocação	Cands. %	Cols. %	Nota
17 Geral	98 100	36 100	104.8
<b>Total</b>	<b>98</b>	<b>36</b>	

**DISTRITO/CAE DE CANDIDATURA**

Distrito Origem	Cands. %	Cols. %
Lisboa	45 46	19 53
Setúbal	20 20	9 25
R. A. Açores	6 6	5 14
Castelo Branco	5 5	0 0
Leiria	4 4	0 0
Beja	3 3	1 3
R. A. Madeira	3 3	1 3
Oeste	2 2	0 0
Santarém	2 2	1 3
Viana do Castelo	1 1	0 0
Viseu	1 1	0 0
Douro-Sul	1 1	0 0
Guarda	1 1	0 0
Faro	1 1	0 0
Évora	1 1	0 0
Coimbra	1 1	0 0
Braga	1 1	0 0
<b>Total</b>	<b>98</b>	<b>36</b>

**SEXO DOS CANDIDATOS**

Sexo	Cands. %	Cols. %
Masc.	77 79	29 81
Femin.	21 21	7 19
<b>Total</b>	<b>98</b>	<b>36</b>

**CURSO DO 12º ANO**

Curso 12º ano	(15 mais frequentes)	
	Cands. %	Cols. %
R810 Agrupamento 1 / geral	72 73	30 83
R820 Agrupamento 2 / geral	12 12	4 11
R812 Agrupamento 1 / electrotecnia/elec	4 4	1 3
R813 Agrupamento 1 / informática	4 4	0 0
U220 Ens. secundário recorrente (todos	2 2	0 0
R814 Agrupamento 1 / mecânica	2 2	0 0
R811 Agrupamento 1 / construção civil	1 1	1 3
P740 Técnico de electrónica	1 1	0 0

**MÉDIAS dos Colocados**

Nota de candidatura	125.0
Prova de ingresso	115.3
Média do 12º ano	131.5
Média do 10º/11º ano	131.5

**DISTRIBUIÇÕES DE NOTAS DE CANDIDATURA**

**Candidatos**

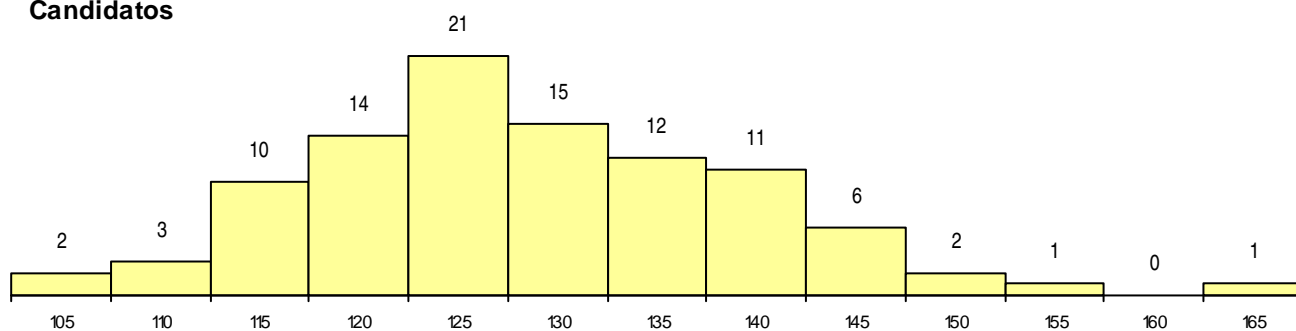

**Colocados**

