

Estabelecimento: 3042 Escola Superior de Educação de Bragança
Curso Superior: 9082 Educação Ambiental
 Licenciatura

OPÇÃO CANDIDATURA

Opção	Cands. %	Cols. %
1ª	2 5	2 29
2ª	6 16	4 57
3ª	3 8	1 14
4ª	9 24	0 0
5ª	10 26	0 0
6ª	8 21	0 0
Total	38	7

ETAPA COLOCAÇÃO (contingente)

Etapa Colocação	Cands. %	Cols. %	Nota
17 Geral	38 100	7 100	103.2
Total	38	7	

DISTRITO/CAE DE CANDIDATURA

Distrito Origem	Cands. %	Cols. %
Bragança	13 34	5 71
Tâmega	8 21	0 0
Vila Real	7 18	1 14
Braga	4 11	1 14
Porto	2 5	0 0
Guarda	2 5	0 0
Beja	2 5	0 0
Total	38	7

SEXO DOS CANDIDATOS

Sexo	Cands. %	Cols. %
Masc.	9 24	2 29
Femin.	29 76	5 71
Total	38	7

CURSO DO 12º ANO

(15 mais frequentes)

Curso 12º ano	Cands. %	Cols. %
R840 Agrupamento 4 / geral	17 45	4 57
U220 Ens. secundário recorrente (todos	7 18	1 14
R842 Agrupamento 4 / animação social	3 8	0 0
P442 Técnico de higiene e segurança n	2 5	1 14
R810 Agrupamento 1 / geral	2 5	0 0
P566 Técnico de turismo	1 3	1 14
R831 Agrupamento 3 / administração	1 3	0 0
P740 Técnico de electrónica	1 3	0 0
P645 Técnico de estilismo	1 3	0 0
P386 Técnico de turismo/prof. informaça	1 3	0 0
P334 Técnico de produção vegetal	1 3	0 0
E003 3.º curso	1 3	0 0

MÉDIAS dos Colocados

Nota de candidatura	119.3
Prova de ingresso	108.7
Média do 12º ano	125.0
Média do 10º/11º ano	125.0

DISTRIBUIÇÕES DE NOTAS DE CANDIDATURA

Candidatos

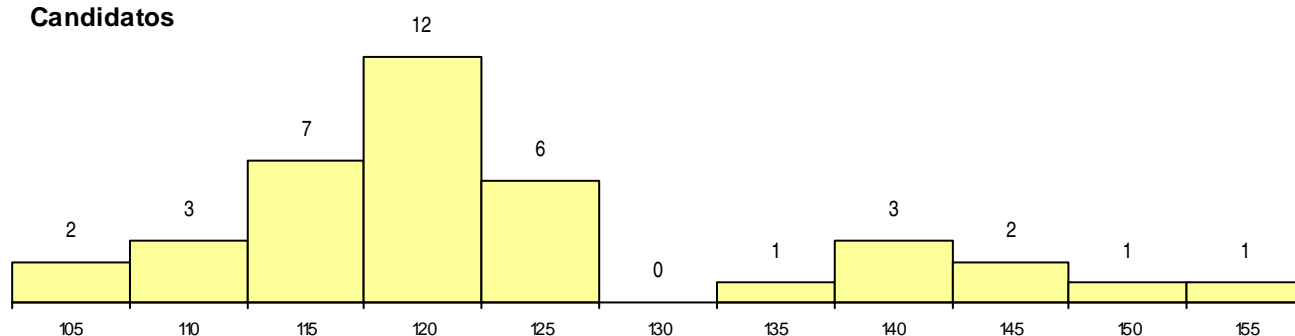

Colocados

