

**Estabelecimento:** 3113 Escola Superior de Comunicação Social de Lisboa  
**Curso Superior:** 9231 Relações Públicas e Comunicação Empresarial  
*Licenciatura*

**OPÇÃO CANDIDATURA**

Opção	Cands. %	Cols. %
1ª	57 21	2 15
2ª	69 26	7 54
3ª	39 14	4 31
4ª	53 20	0 0
5ª	30 11	0 0
6ª	22 8	0 0
<b>Total</b>	<b>270</b>	<b>13</b>

**ETAPA COLOCAÇÃO (contingente)**

Etapa Colocação	Cands. %	Cols. %	Nota
17 Geral	270 100	13 100	152.0
<b>Total</b>	<b>270</b>	<b>13</b>	

**DISTRITO/CAE DE CANDIDATURA**

Distrito Origem	Cands. %	Cols. %
Lisboa	176 65	10 77
Setúbal	41 15	1 8
Oeste	11 4	0 0
Santarém	8 3	2 15
Leiria	6 2	0 0
R. A. Madeira	4 1	0 0
Faro	4 1	0 0
Portalegre	3 1	0 0
R. A. Açores	3 1	0 0
Aveiro	2 1	0 0
Évora	2 1	0 0
Braga	2 1	0 0
Beja	2 1	0 0
Viseu	1 0	0 0
Porto	1 0	0 0
Coimbra	1 0	0 0
Castelo Branco	1 0	0 0
Bragança	1 0	0 0
Guarda	1 0	0 0
<b>Total</b>	<b>270</b>	<b>13</b>

**SEXO DOS CANDIDATOS**

Sexo	Cands. %	Cols. %
Masc.	87 32	5 38
Femin.	183 68	8 62
<b>Total</b>	<b>270</b>	<b>13</b>

**CURSO DO 12º ANO**

Curso 12º ano	(15 mais frequentes)	
	Cands. %	Cols. %
R840 Agrupamento 4 / geral	103 38	3 23
R810 Agrupamento 1 / geral	33 12	4 31
U220 Ens. secundário recorrente (todos	33 12	0 0
R830 Agrupamento 3 / geral	23 9	3 23
R841 Agrupamento 4 / comunicação	22 8	1 8
R820 Agrupamento 2 / geral	16 6	1 8
R831 Agrupamento 3 / administração	8 3	0 0
P381 Técnico de comunicação/marketin	5 2	0 0
E003 3.º curso	3 1	0 0
R813 Agrupamento 1 / informática	2 1	1 8
P396 Técnico auxiliar de infância	2 1	0 0
Q950 Equivalências	2 1	0 0
U230 Ens. sec. recorrente privado e coo	2 1	0 0
P347 Técnico de marketing	2 1	0 0
P376 Técnico de áudio e vídeo	2 1	0 0

**MÉDIAS dos Colocados**

Nota de candidatura	156.4
Prova de ingresso	166.2
Média do 12º ano	146.6
Média do 10º/11º ano	146.6

**DISTRIBUIÇÕES DE NOTAS DE CANDIDATURA**

**Candidatos**

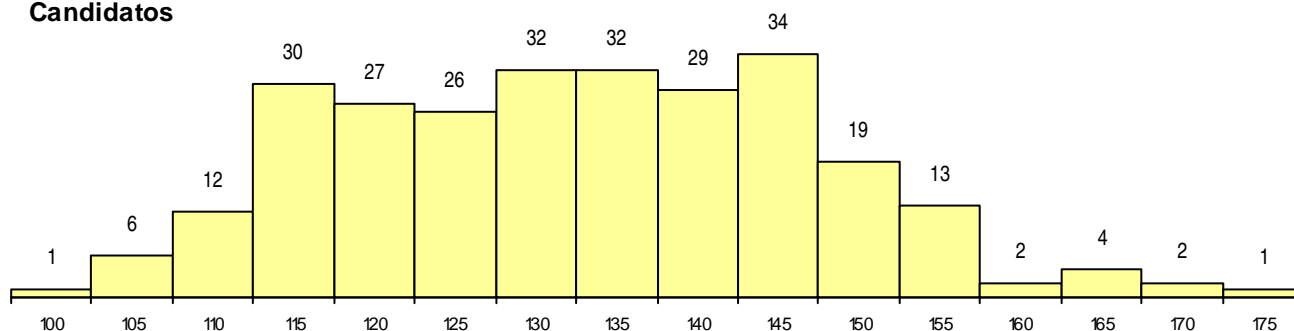

**Colocados**

