

Estabelecimento: 3118 Instituto Superior de Engenharia de Lisboa
Curso Superior: 9089 Engenharia Civil
Licenciatura

OPÇÃO CANDIDATURA

Opção	Cands. %	Cols. %
1ª	63 26	17 77
2ª	54 22	4 18
3ª	28 11	0 0
4ª	42 17	0 0
5ª	33 13	1 5
6ª	26 11	0 0
Total	246	22

ETAPA COLOCAÇÃO (contingente)

Etapa Colocação	Cands. %	Cols. %	Nota
17 Geral	246 100	22 100	129.9
Total	246	22	

DISTRITO/CAE DE CANDIDATURA

Distrito Origem	Cands. %	Cols. %
Lisboa	119 48	12 55
Setúbal	41 17	4 18
Oeste	15 6	1 5
Faro	10 4	1 5
R. A. Açores	10 4	1 5
Santarém	9 4	2 9
Leiria	8 3	0 0
R. A. Madeira	6 2	0 0
Castelo Branco	6 2	0 0
Évora	5 2	0 0
Beja	4 2	1 5
Porto	3 1	0 0
Vila Real	2 1	0 0
Guarda	2 1	0 0
Viseu	1 0	0 0
Douro-Sul	1 0	0 0
Tâmega	1 0	0 0
Entre Douro e Vou	1 0	0 0
Coimbra	1 0	0 0
Braga	1 0	0 0
Total	246	22

SEXO DOS CANDIDATOS

Sexo	Cands. %	Cols. %
Masc.	185 75	16 73
Femin.	61 25	6 27
Total	246	22

CURSO DO 12º ANO

Curso 12º ano	Cands. %	Cols. %
R810 Agrupamento 1 / geral	184 75	15 68
R820 Agrupamento 2 / geral	24 10	2 9
R813 Agrupamento 1 / informática	8 3	0 0
R812 Agrupamento 1 / electrotecniá/elec	6 2	0 0
U220 Ens. secundário recorrente (todos	4 2	1 5
R811 Agrupamento 1 / construção civil	4 2	0 0
R814 Agrupamento 1 / mecânica	3 1	0 0
R830 Agrupamento 3 / geral	2 1	0 0
Q940 Escolas estrangeiras em Portugal	2 1	0 0
R821 Agrupamento 2 / design	1 0	1 5
T102 Desenhador de construção civil	1 0	1 5
P409 Técnico de construção civil/topogr	1 0	1 5
P406 Técnico de construção civil/mediço	1 0	1 5
U230 Ens. sec. recorrente privado e coo	1 0	0 0
E002 2.º curso	1 0	0 0

(15 mais frequentes)

MÉDIAS dos Colocados

Nota de candidatura	139.1
Prova de ingresso	118.8
Média do 12º ano	149.9
Média do 10º/11º ano	149.9

DISTRIBUIÇÕES DE NOTAS DE CANDIDATURA

Candidatos

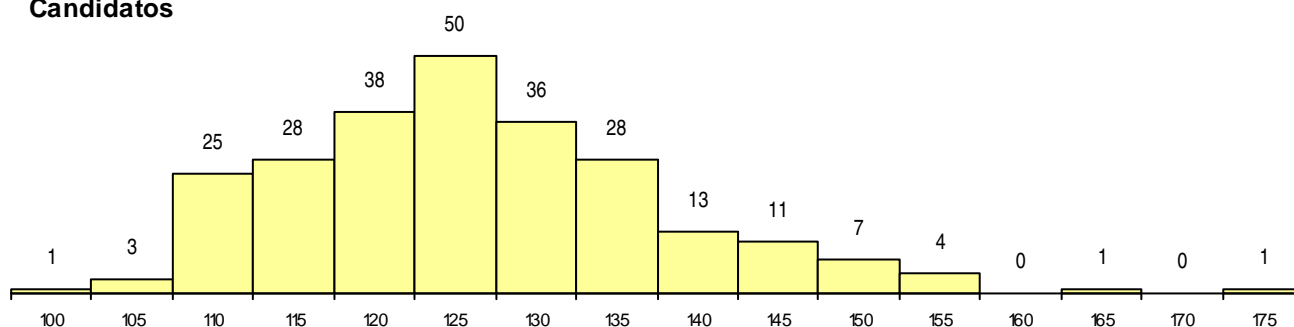

Colocados

