

Estabelecimento: 3135 Instituto Politécnico do Porto - Instituto Superior de Engenharia do Porto
Curso Superior: 9110 Engenharia Electrotécnica - Sistemas Eléctricos de Energia
Licenciatura

OPÇÃO CANDIDATURA

Opção	Cands. %	Cols. %
1ª	14 11	14 67
2ª	23 18	3 14
3ª	28 22	1 5
4ª	31 24	2 10
5ª	13 10	1 5
6ª	20 16	0 0
Total	129	21

ETAPA COLOCAÇÃO (contingente)

Etapa Colocação	Cands. %	Cols. %	Nota
17 Geral	129 100	21 100	110.4
Total	129	21	

DISTRITO/CAE DE CANDIDATURA

Distrito Origem	Cands. %	Cols. %
Porto	78 60	11 52
Tâmega	16 12	3 14
Entre Douro e Vou	7 5	2 10
Braga	7 5	2 10
Vila Real	3 2	0 0
Viana do Castelo	3 2	0 0
Leiria	3 2	0 0
Bragança	3 2	1 5
Aveiro	3 2	1 5
Viseu	2 2	1 5
R. A. Madeira	1 1	0 0
Douro-Sul	1 1	0 0
Setúbal	1 1	0 0
Santarém	1 1	0 0
Total	129	21

SEXO DOS CANDIDATOS

Sexo	Cands. %	Cols. %
Masc.	121 94	20 95
Femin.	8 6	1 5
Total	129	21

CURSO DO 12º ANO (15 mais frequentes)

Curso 12º ano	Cands. %	Cols. %
R810 Agrupamento 1 / geral	71 55	6 29
R812 Agrupamento 1 / electrotecnia/elec	19 15	5 24
R813 Agrupamento 1 / informática	8 6	1 5
R164 Electrotecnia	6 5	3 14
U220 Ens. secundário recorrente (todos	6 5	1 5
R173 Electrotecnia/electrónica	2 2	1 5
P424 Técnico de electrónica/audio, víde	2 2	1 5
R163 Electrónica	2 2	1 5
R820 Agrupamento 2 / geral	1 1	1 5
P382 Técnico de instalações eléctricas	1 1	1 5
E002 2.º curso	1 1	0 0
P398 Técnico de automação industrial	1 1	0 0
P430 Técnico de electrónica/comando	1 1	0 0
P773 Técnico intermédio de desenho de	1 1	0 0
E001 1.º curso	1 1	0 0

MÉDIAS dos Colocados

Nota de candidatura	120.9
Prova de ingresso	112.3
Média do 12º ano	125.5
Média do 10º/11º ano	125.5

DISTRIBUIÇÕES DE NOTAS DE CANDIDATURA

Candidatos

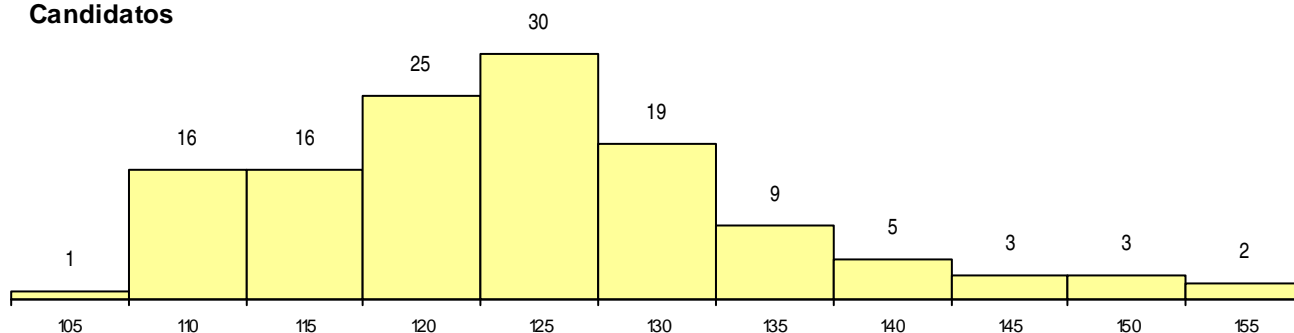

Colocados

