

Estabelecimento: 6800 Instituto Superior de Ciências do Trabalho e da Empresa
Curso Superior: 9167 Gestão e Engenharia Industrial
Licenciatura

OPÇÃO CANDIDATURA

Opção	Cands. %	Cols. %
1ª	19 20	1 25
2ª	17 18	2 50
3ª	16 17	1 25
4ª	19 20	0 0
5ª	11 12	0 0
6ª	13 14	0 0
Total	95	4

ETAPA COLOCAÇÃO (contingente)

Etapa Colocação	Cands. %	Cols. %	Nota
17 Geral	95 100	4 100	134.5
Total	95	4	

DISTRITO/CAE DE CANDIDATURA

Distrito Origem	Cands. %	Cols. %
Lisboa	53 56	2 50
Setúbal	13 14	0 0
Oeste	12 13	0 0
Santarém	6 6	1 25
R. A. Madeira	3 3	0 0
Castelo Branco	2 2	0 0
R. A. Açores	1 1	0 0
Porto	1 1	0 0
Leiria	1 1	0 0
Faro	1 1	1 25
Braga	1 1	0 0
Aveiro	1 1	0 0
Total	95	4

SEXO DOS CANDIDATOS

Sexo	Cands. %	Cols. %
Masc.	63 66	2 50
Femin.	32 34	2 50
Total	95	4

CURSO DO 12º ANO

Curso 12º ano	Cands. %	Cols. %
R810 Agrupamento 1 / geral	56 59	4 100
R830 Agrupamento 3 / geral	25 26	0 0
R813 Agrupamento 1 / informática	6 6	0 0
R820 Agrupamento 2 / geral	3 3	0 0
U220 Ens. secundário recorrente (todos	2 2	0 0
R812 Agrupamento 1 / electrotecni/elec	1 1	0 0
R198 Administração/contabilidade (novo	1 1	0 0
P545 Técnico de electrónica/telecomuni	1 1	0 0

(15 mais frequentes)

MÉDIAS dos Colocados

Nota de candidatura	138.9
Prova de ingresso	140.3
Média do 12º ano	137.5
Média do 10º/11º ano	137.5

DISTRIBUIÇÕES DE NOTAS DE CANDIDATURA

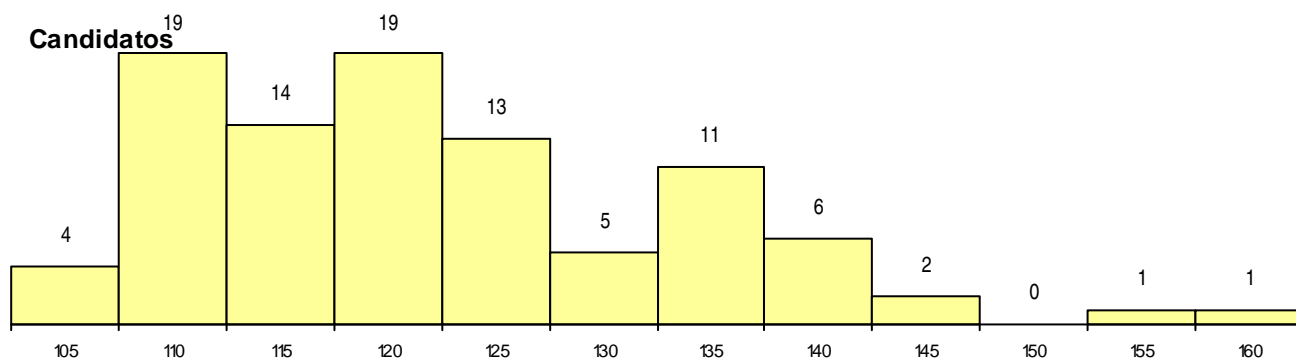

Colocados

