

Estabelecimento: 7040 Escola Superior de Saúde da Guarda
Curso Superior: 1897 Enfermagem (entrada no 2.º semestre)
Licenciatura

OPÇÃO CANDIDATURA

Opção	Cands. %	Cols. %
1ª	8 5	1 17
2ª	46 29	3 50
3ª	36 23	0 0
4ª	37 23	2 33
5ª	14 9	0 0
6ª	17 11	0 0
Total	158	6

ETAPA COLOCAÇÃO (contingente)

Etapa Colocação	Cands. %	Cols. %	Nota
17 Geral	158 100	6 100	148.6
Total	158	6	

DISTRITO/CAE DE CANDIDATURA

Distrito Origem	Cands. %	Cols. %
Guarda	35 22	4 67
Castelo Branco	19 12	0 0
Viseu	19 12	0 0
Braga	14 9	1 17
Entre Douro e Vou	14 9	0 0
Porto	11 7	1 17
Santarém	6 4	0 0
Tâmega	5 3	0 0
Setúbal	4 3	0 0
Lisboa	4 3	0 0
Coimbra	4 3	0 0
Oeste	4 3	0 0
Viana do Castelo	3 2	0 0
Leiria	3 2	0 0
Douro-Sul	3 2	0 0
R. A. Madeira	2 1	0 0
Bragança	2 1	0 0
Portalegre	2 1	0 0
Vila Real	1 1	0 0
R. A. Açores	1 1	0 0
Aveiro	1 1	0 0
Évora	1 1	0 0
Total	158	6

SEXO DOS CANDIDATOS

Sexo	Cands. %	Cols. %
Masc.	33 21	1 17
Femin.	125 79	5 83
Total	158	6

CURSO DO 12º ANO (15 mais frequentes)

Curso 12º ano	Cands. %	Cols. %
R810 Agrupamento 1 / geral	142 90	6 100
U220 Ens. secundário recorrente (todos	10 6	0 0
R840 Agrupamento 4 / geral	3 2	0 0
U230 Ens. sec. recorrente privado e coo	1 1	0 0
R875 Técnico de análises químico-bioló	1 1	0 0
E001 1.º curso	1 1	0 0

MÉDIAS dos Colocados

Nota de candidatura	150.2
Prova de ingresso	144.1
Média do 12º ano	154.3
Média do 10º/11º ano	154.3

DISTRIBUIÇÕES DE NOTAS DE CANDIDATURA

Candidatos

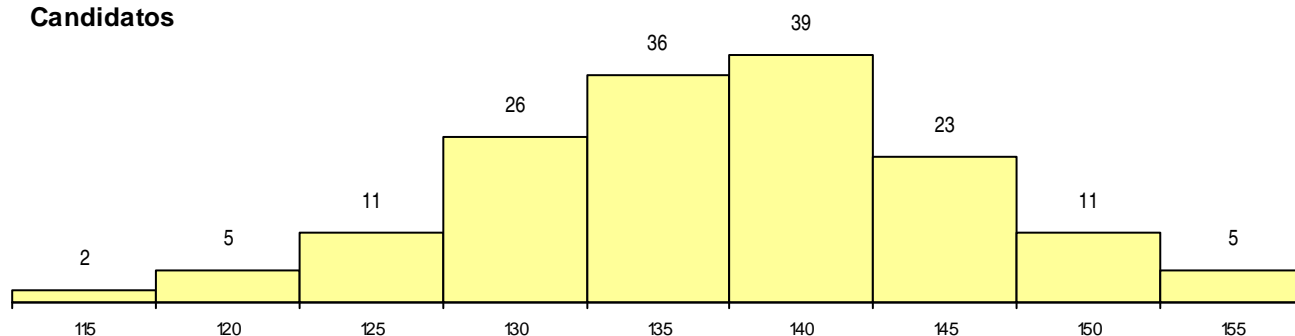

Colocados

