

Estabelecimento: 7055 Escola Superior de Saúde de Portalegre
Curso Superior: 1169 Enfermagem
 Licenciatura

OPÇÃO CANDIDATURA

Opção	Cands. %	Cols. %
1ª	14 13	3 50
2ª	25 23	0 0
3ª	23 21	2 33
4ª	16 15	1 17
5ª	21 19	0 0
6ª	11 10	0 0
Total	110	6

ETAPA COLOCAÇÃO (contingente)

Etapa Colocação	Cands. %	Cols. %	Nota
17 Geral	110 100	6 100	149.0
Total	110	6	

DISTRITO/CAE DE CANDIDATURA

Distrito Origem	Cands. %	Cols. %
Castelo Branco	16 15	0 0
Santarém	14 13	1 17
Setúbal	10 9	1 17
Portalegre	9 8	1 17
Évora	6 5	0 0
Lisboa	6 5	1 17
R. A. Madeira	5 5	0 0
Braga	5 5	0 0
Entre Douro e Vou	4 4	0 0
Leiria	4 4	0 0
Faro	4 4	1 17
Oeste	4 4	0 0
Beja	4 4	0 0
Porto	4 4	1 17
Viana do Castelo	3 3	0 0
Viseu	3 3	0 0
Coimbra	3 3	0 0
R. A. Açores	2 2	0 0
Guarda	2 2	0 0
Tâmega	1 1	0 0
Aveiro	1 1	0 0
Total	110	6

SEXO DOS CANDIDATOS

Sexo	Cands. %	Cols. %
Masc.	20 18	1 17
Femin.	90 82	5 83
Total	110	6

CURSO DO 12º ANO

Curso 12º ano	(15 mais frequentes)		
	Cands. %	Cols. %	
R810 Agrupamento 1 / geral	96 87	6 100	
U220 Ens. secundário recorrente (todos	11 10	0 0	
R840 Agrupamento 4 / geral	2 2	0 0	
R820 Agrupamento 2 / geral	1 1	0 0	

MÉDIAS dos Colocados

Nota de candidatura	152.6
Prova de ingresso	156.3
Média do 12º ano	148.8
Média do 10º/11º ano	148.8

DISTRIBUIÇÕES DE NOTAS DE CANDIDATURA

Candidatos

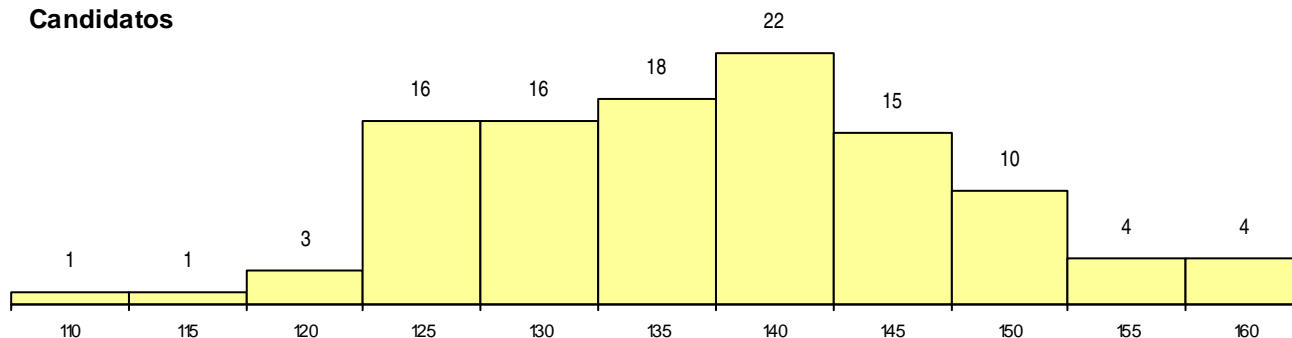

Colocados

