

Estabelecimento: 7065 Escola Superior de Enfermagem de Santarém
Curso Superior: 9500 Enfermagem
Licenciatura

OPÇÃO CANDIDATURA

Opção	Cands. %	Cols. %
1ª	46 30	5 56
2ª	24 15	0 0
3ª	25 16	1 11
4ª	24 15	1 11
5ª	21 14	1 11
6ª	15 10	1 11
Total	155	9

ETAPA COLOCAÇÃO (contingente)

Etapa Colocação	Cands. %	Cols. %	Nota
17 Geral	155 100	9 100	151.6
Total	155	9	

DISTRITO/CAE DE CANDIDATURA

Distrito Origem	Cands. %	Cols. %
Santarém	55 35	5 56
Lisboa	26 17	3 33
Setúbal	15 10	0 0
Oeste	11 7	0 0
Leiria	8 5	0 0
Coimbra	4 3	0 0
Porto	4 3	0 0
Faro	3 2	0 0
Braga	3 2	0 0
Évora	3 2	0 0
Viana do Castelo	3 2	0 0
Aveiro	3 2	1 11
R. A. Madeira	3 2	0 0
Tâmega	3 2	0 0
Portalegre	2 1	0 0
Entre Douro e Vou	2 1	0 0
Castelo Branco	2 1	0 0
R. A. Açores	2 1	0 0
Bragança	1 1	0 0
Beja	1 1	0 0
Guarda	1 1	0 0
Total	155	9

SEXO DOS CANDIDATOS

Sexo	Cands. %	Cols. %
Masc.	32 21	2 22
Femin.	123 79	7 78
Total	155	9

CURSO DO 12º ANO (15 mais frequentes)

Curso 12º ano	Cands. %	Cols. %
R810 Agrupamento 1 / geral	142 92	9 100
U220 Ens. secundário recorrente (todos	12 8	0 0
E001 1.º curso	1 1	0 0

MÉDIAS dos Colocados

Nota de candidatura	153.4
Prova de ingresso	150.7
Média do 12º ano	155.2
Média do 10º/11º ano	155.2

DISTRIBUIÇÕES DE NOTAS DE CANDIDATURA

Candidatos

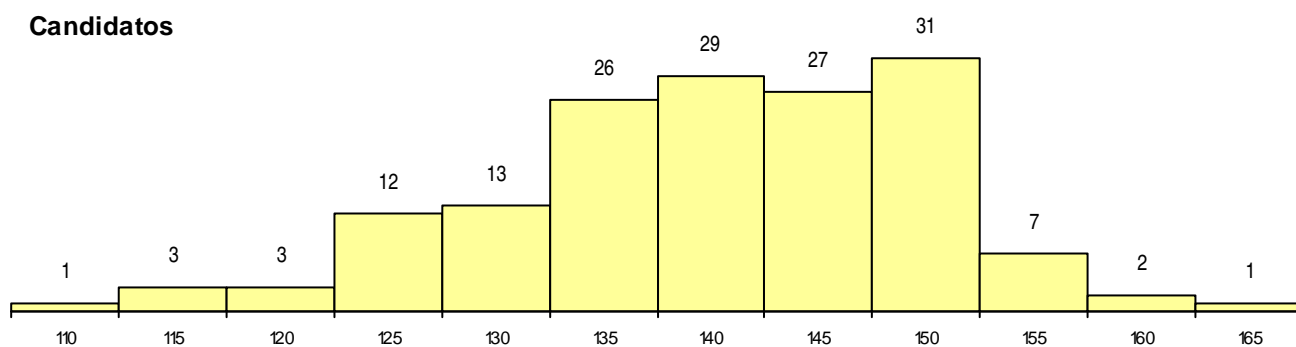

Colocados

