

Estabelecimento: 3117 Instituto Politécnico de Lisboa - Instituto Superior de Contabilidade e Administração de Lisboa
Curso Superior: 9058 Contabilidade e Administração
Licenciatura

OPÇÃO CANDIDATURA

Opção	Cands. %	Cols. %
1ª	113 22	6 33
2ª	97 19	2 11
3ª	75 15	4 22
4ª	76 15	3 17
5ª	78 15	0 0
6ª	72 14	3 17
Total	511	18

ETAPA COLOCAÇÃO (contingente)

Etapa Colocação	Cands. %	Cols. %	Nota
17 Geral	511 100	18 100	139.6
Total	511	18	

DISTRITO/CAE DE CANDIDATURA

Distrito Origem	Cands. %	Cols. %
Lisboa	283 55	10 56
Setúbal	105 21	6 33
Santarém	28 5	1 6
Oeste	26 5	0 0
Évora	11 2	0 0
Portalegre	9 2	0 0
Leiria	8 2	0 0
Viseu	7 1	0 0
Beja	6 1	0 0
R. A. Madeira	4 1	0 0
Castelo Branco	4 1	0 0
Porto	3 1	0 0
Guarda	3 1	0 0
Faro	3 1	0 0
Coimbra	3 1	0 0
Bragança	3 1	0 0
R. A. Açores	2 0	1 6
Viana do Castelo	1 0	0 0
Entre Douro e Vou	1 0	0 0
Braga	1 0	0 0
Total	511	18

SEXO DOS CANDIDATOS

Sexo	Cands. %	Cols. %
Masc.	227 44	5 28
Femin.	284 56	13 72
Total	511	18

CURSO DO 12º ANO (15 mais frequentes)

Curso 12º ano	Cands. %	Cols. %
R830 Agrupamento 3 / geral	99 19	4 22
N061 Ciências Socioeconómicas	77 15	4 22
R810 Agrupamento 1 / geral	72 14	2 11
U220 Ens. secundário recorrente (todos	57 11	0 0
N060 Ciências e Tecnologias	45 9	2 11
N085 Administração	29 6	2 11
R831 Agrupamento 3 / administração	18 4	0 0
N062 Ciências Sociais e Humanas	17 3	0 0
P412 Técnico de contabilidade	10 2	1 6
R840 Agrupamento 4 / geral	10 2	0 0
P433 Técnico de gestão	9 2	0 0
R813 Agrupamento 1 / informática	6 1	0 0
U230 Ens. sec. recorrente privado e coo	5 1	0 0
N089 Desporto	4 1	0 0
Q950 Equivalências	4 1	0 0

MÉDIAS dos Colocados

Nota de candidatura	144.0
Prova de ingresso	143.3
Média do 12º ano	144.4
Média do 10º/11º ano	144.4

DISTRIBUIÇÕES DE NOTAS DE CANDIDATURA

Candidatos

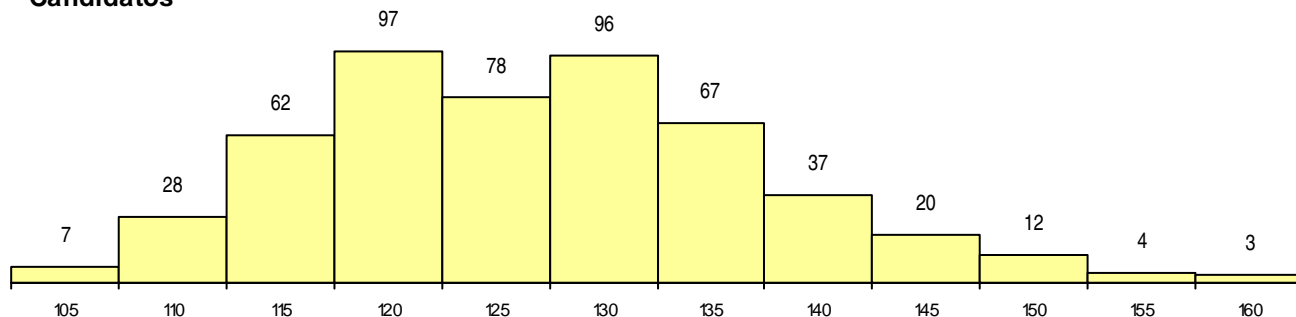

Colocados

