

Estabelecimento: 3118 Instituto Politécnico de Lisboa - Instituto Superior de Engenharia de Lisboa
Curso Superior: 9126 Engenharia Química e Biológica
Licenciatura

OPÇÃO CANDIDATURA

Opção	Cands. %	Cols. %
1ª	38 16	4 18
2ª	35 15	5 23
3ª	39 17	2 9
4ª	48 20	6 27
5ª	40 17	2 9
6ª	36 15	3 14
Total	236	22

ETAPA COLOCAÇÃO (contingente)

Etapa Colocação	Cands. %	Cols. %	Nota
17 Geral	236 100	22 100	133.4
Total	236	22	

DISTRITO/CAE DE CANDIDATURA

Distrito Origem	Cands. %	Cols. %
Lisboa	113 48	11 50
Setúbal	33 14	2 9
Oeste	17 7	2 9
Santarém	16 7	1 5
Leiria	9 4	1 5
Faro	5 2	1 5
Beja	4 2	1 5
Braga	4 2	0 0
Évora	4 2	1 5
Portalegre	4 2	1 5
Aveiro	4 2	0 0
Viseu	3 1	0 0
Porto	3 1	0 0
Guarda	3 1	0 0
Tâmega	2 1	0 0
Entre Douro e Vou	2 1	0 0
Coimbra	2 1	0 0
Castelo Branco	2 1	0 0
Bragança	2 1	0 0
Vila Real	2 1	1 5
R. A. Madeira	1 0	0 0
Douro-Sul	1 0	0 0
Total	236	22

SEXO DOS CANDIDATOS

Sexo	Cands. %	Cols. %
Masc.	73 31	5 23
Femin.	163 69	17 77
Total	236	22

CURSO DO 12º ANO

Curso 12º ano	Cands. %	Cols. %
N060 Ciências e Tecnologias	134 57	18 82
R810 Agrupamento 1 / geral	83 35	4 18
U220 Ens. secundário recorrente (todos	4 2	0 0
R813 Agrupamento 1 / informática	3 1	0 0
N082 Informática	2 1	0 0
N064 Artes Visuais	2 1	0 0
R840 Agrupamento 4 / geral	1 0	0 0
R831 Agrupamento 3 / administração	1 0	0 0
R812 Agrupamento 1 / electrotecnia/elec	1 0	0 0
R162 Contabilidade e gestão	1 0	0 0
Q950 Equivalências	1 0	0 0
N970 Recorrente - Ciências e Tecnologi	1 0	0 0
N572 Análises Químico-Biológicas	1 0	0 0
N089 Desporto	1 0	0 0

(15 mais frequentes)

MÉDIAS dos Colocados

Nota de candidatura	139.8
Prova de ingresso	129.8
Média do 12º ano	146.4
Média do 10º/11º ano	146.4

DISTRIBUIÇÕES DE NOTAS DE CANDIDATURA

Candidatos

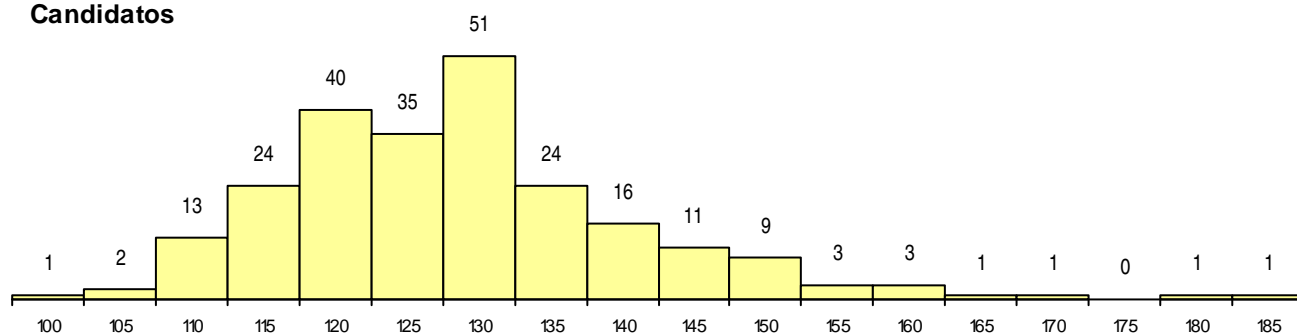

Colocados

