

**Estabelecimento:** 3134 Instituto Politécnico do Porto - Instituto Superior de Contabilidade e Administração do Porto  
**Curso Superior:** 9053 Comunicação Empresarial  
*Licenciatura*

**OPÇÃO CANDIDATURA**

Opção	Cands. %	Cols. %
1ª	23 16	1 13
2ª	30 21	3 38
3ª	37 26	2 25
4ª	22 15	1 13
5ª	20 14	0 0
6ª	12 8	1 13
<b>Total</b>	<b>144</b>	<b>8</b>

**ETAPA COLOCAÇÃO (contingente)**

Etapa Colocação	Cands. %	Cols. %	Nota
17 Geral	144 100	8 100	142.4
<b>Total</b>	<b>144</b>	<b>8</b>	

**DISTRITO/CAE DE CANDIDATURA**

Distrito Origem	Cands. %	Cols. %
Porto	91 63	4 50
Tâmega	14 10	2 25
Braga	14 10	1 13
Entre Douro e Vou	6 4	0 0
Lisboa	5 3	1 13
Aveiro	4 3	0 0
R. A. Madeira	2 1	0 0
Bragança	2 1	0 0
Viseu	1 1	0 0
Vila Real	1 1	0 0
Viana do Castelo	1 1	0 0
Santarém	1 1	0 0
Guarda	1 1	0 0
Faro	1 1	0 0
<b>Total</b>	<b>144</b>	<b>8</b>

**SEXO DOS CANDIDATOS**

Sexo	Cands. %	Cols. %
Masc.	53 37	1 13
Femin.	91 63	7 88
<b>Total</b>	<b>144</b>	<b>8</b>

**CURSO DO 12º ANO (15 mais frequentes)**

Curso 12º ano	Cands. %	Cols. %
U220 Ens. secundário recorrente (todos)	39 27	2 25
R810 Agrupamento 1 / geral	17 12	1 13
R840 Agrupamento 4 / geral	12 8	1 13
N060 Ciências e Tecnologias	12 8	1 13
N062 Ciências Sociais e Humanas	10 7	1 13
R830 Agrupamento 3 / geral	4 3	0 0
N061 Ciências Socioeconómicas	4 3	0 0
R841 Agrupamento 4 / comunicação	3 2	0 0
N088 Acção Social	3 2	0 0
P381 Técnico de comunicação/marketin	3 2	0 0
N574 Comunicação Multimédia	2 1	0 0
P487 Técnico de secretariado	2 1	0 0
N089 Desporto	2 1	0 0
N085 Administração	2 1	0 0
U230 Ens. sec. recorrente privado e coo	1 1	1 13

**MÉDIAS dos Colocados**

Nota de candidatura	148.9
Prova de ingresso	149.4
Média do 12º ano	148.5
Média do 10º/11º ano	148.5

**DISTRIBUIÇÕES DE NOTAS DE CANDIDATURA**

**Candidatos**

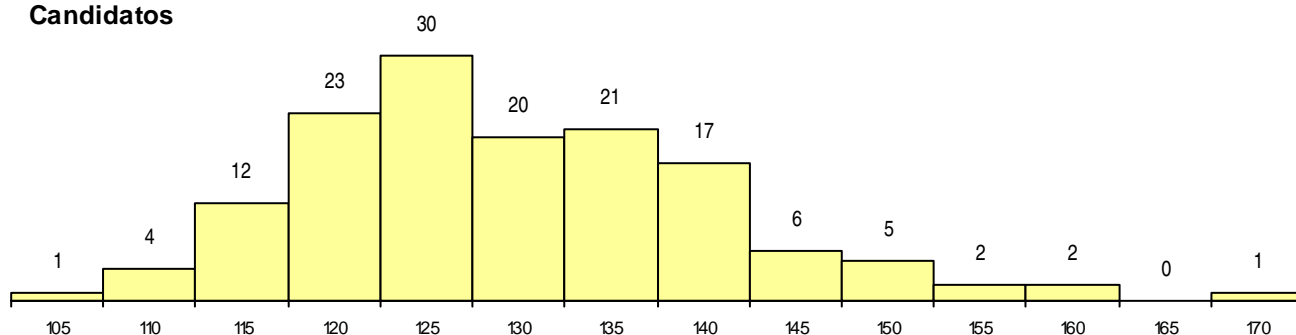

**Colocados**

