

Estabelecimento: 7220 Instituto Politécnico de Lisboa - Escola Superior de Tecnologia da Saúde de Lisboa
Curso Superior: 1691 Ortopédica
Bacharelato+Licenciatura

OPÇÃO CANDIDATURA

Opção	Cands. %	Cols. %
1ª	16 12	1 9
2ª	23 18	2 18
3ª	33 25	3 27
4ª	23 18	2 18
5ª	23 18	2 18
6ª	13 10	1 9
Total	131	11

ETAPA COLOCAÇÃO (contingente)

Etapa Colocação	Cands. %	Cols. %	Nota
17 Geral	131 100	11 100	142.6
Total	131	11	

DISTRITO/CAE DE CANDIDATURA

Distrito Origem	Cands. %	Cols. %
Lisboa	52 40	4 36
Setúbal	28 21	3 27
Santarém	12 9	1 9
Oeste	10 8	2 18
Faro	8 6	0 0
Leiria	5 4	0 0
Portalegre	2 2	1 9
Viseu	2 2	0 0
Douro-Sul	2 2	0 0
Castelo Branco	2 2	0 0
Beja	2 2	0 0
Guarda	2 2	0 0
Aveiro	1 1	0 0
R. A. Madeira	1 1	0 0
Évora	1 1	0 0
Braga	1 1	0 0
Total	131	11

SEXO DOS CANDIDATOS

Sexo	Cands. %	Cols. %
Masc.	18 14	1 9
Femin.	113 86	10 91
Total	131	11

CURSO DO 12º ANO (15 mais frequentes)

Curso 12º ano	Cands. %	Cols. %
N060 Ciências e Tecnologias	67 51	9 82
R810 Agrupamento 1 / geral	56 43	2 18
U220 Ens. secundário recorrente (todos	5 4	0 0
U230 Ens. sec. recorrente privado e coo	1 1	0 0
Q950 Equivalências	1 1	0 0
P442 Técnico de higiene e segurança n	1 1	0 0

MÉDIAS dos Colocados

Nota de candidatura 144.7
 Prova de ingresso 138.7
 Média do 12º ano 147.9
 Média do 10º/11º ano 147.9

DISTRIBUIÇÕES DE NOTAS DE CANDIDATURA

Candidatos

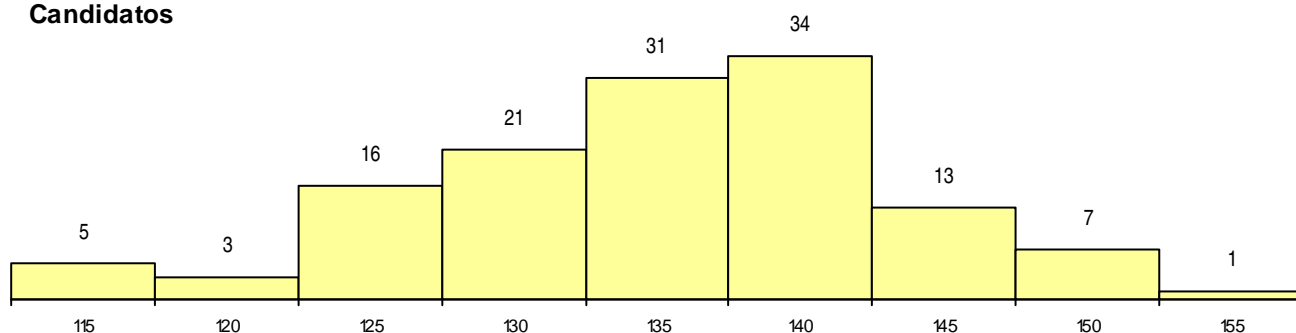

Colocados

