

Estabelecimento: 0200 Universidade do Algarve
Curso Superior: 9817 Artes Visuais
 Licenciatura

OPÇÃO CANDIDATURA

Opção	Cands. %	Cols. %
1ª	8 27	7 70
2ª	8 27	2 20
3ª	4 13	0 0
4ª	4 13	0 0
5ª	4 13	1 10
6ª	2 7	0 0
Total	30	10

ETAPA COLOCAÇÃO (contingente)

Etapa Colocação	Cands. %	Cols. %	Nota
17 Geral	30 100	10 100	121.9
Total	30	10	

DISTRITO/CAE DE CANDIDATURA

Distrito Origem	Cands. %	Cols. %
Faro	17 57	6 60
R. A. Madeira	2 7	1 10
Portalegre	2 7	1 10
Lisboa	2 7	1 10
R. A. Açores	1 3	1 10
Viseu	1 3	0 0
Viana do Castelo	1 3	0 0
Porto	1 3	0 0
Leiria	1 3	0 0
Évora	1 3	0 0
Bragança	1 3	0 0
Total	30	10

SEXO DOS CANDIDATOS

Sexo	Cands. %	Cols. %
Masc.	14 47	5 50
Femin.	16 53	5 50
Total	30	10

CURSO DO 12º ANO

Curso 12º ano	(15 mais frequentes)	
	Cands. %	Cols. %
N064 Artes Visuais	17 57	5 50
R820 Agrupamento 2 / geral	3 10	0 0
P380 Técnico de design	2 7	2 20
N084 Multimédia	2 7	0 0
R810 Agrupamento 1 / geral	1 3	1 10
N970 Recorrente - Ciências e Tecnologi	1 3	1 10
N060 Ciências e Tecnologias	1 3	1 10
R822 Agrupamento 2 / artes e ofícios	1 3	0 0
R821 Agrupamento 2 / design	1 3	0 0
N071 Design de Comunicação	1 3	0 0

MÉDIAS dos Colocados

Nota de candidatura	133.3
Prova de ingresso	131.3
Média do 12º ano	134.3
Média do 10º/11º ano	134.3

DISTRIBUIÇÕES DE NOTAS DE CANDIDATURA

Candidatos

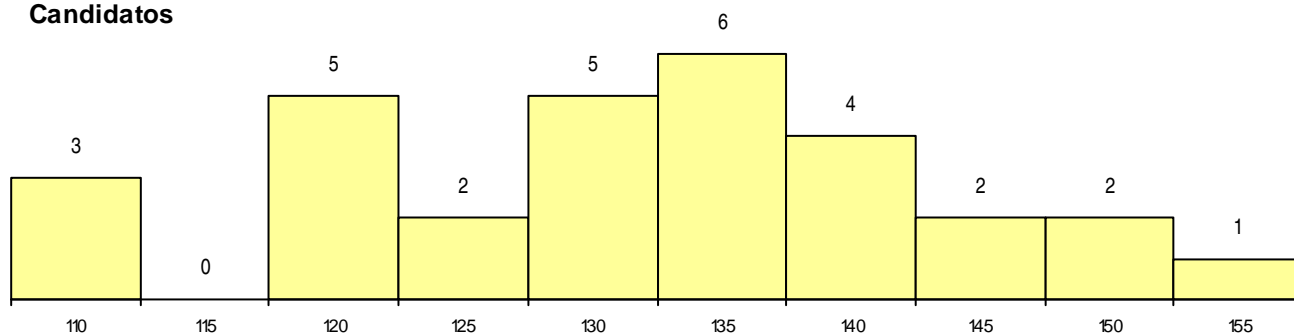

Colocados

