

Estabelecimento: 0704 Universidade de Lisboa - Faculdade de Letras
Curso Superior: 9040 Ciências da Linguagem
Licenciatura

OPÇÃO CANDIDATURA

Opção	Cands. %	Cols. %
1ª	15 15	15 44
2ª	14 14	9 26
3ª	15 15	4 12
4ª	23 23	1 3
5ª	13 13	4 12
6ª	20 20	1 3
Total	100	34

ETAPA COLOCAÇÃO (contingente)

Etapa Colocação	Cands. %	Cols. %	Nota
17 Geral	100 100	34 100	101.5
Total	100	34	

DISTRITO/CAE DE CANDIDATURA

Distrito Origem	Cands. %	Cols. %
Lisboa	49 49	15 44
Setúbal	14 14	6 18
Leiria	5 5	0 0
Santarém	5 5	1 3
Porto	4 4	2 6
R. A. Madeira	3 3	1 3
Faro	3 3	3 9
Évora	3 3	2 6
Braga	3 3	0 0
Aveiro	2 2	2 6
Beja	2 2	1 3
Guarda	2 2	0 0
Viseu	1 1	0 0
Portalegre	1 1	1 3
Tâmega	1 1	0 0
Coimbra	1 1	0 0
Castelo Branco	1 1	0 0
Total	100	34

SEXO DOS CANDIDATOS

Sexo	Cands. %	Cols. %
Masc.	28 28	11 32
Femin.	72 72	23 68
Total	100	34

CURSO DO 12º ANO (15 mais frequentes)

Curso 12º ano	Cands. %	Cols. %
N062 Ciências Sociais e Humanas	42 42	15 44
N060 Ciências e Tecnologias	14 14	5 15
U220 Ens. secundário recorrente (todos	14 14	2 6
N088 Acção Social	6 6	4 12
N089 Desporto	5 5	2 6
N063 Línguas e Literaturas	4 4	1 3
Q950 Equivalências	3 3	1 3
N972 Recorrente - Ciências Sociais e Hu	2 2	0 0
N970 Recorrente - Ciências e Tecnologi	2 2	0 0
P205 Técnico de hotelaria, restauração, o	1 1	1 3
R810 Agrupamento 1 / geral	1 1	1 3
N064 Artes Visuais	1 1	1 3
N574 Comunicação Multimédia	1 1	1 3
P610 Cursos Educação Formação (todo	1 1	0 0
R812 Agrupamento 1 / electrotecnia/elec	1 1	0 0

MÉDIAS dos Colocados

Nota de candidatura	122.6
Prova de ingresso	116.4
Média do 12º ano	128.8
Média do 10º/11º ano	128.8

DISTRIBUIÇÕES DE NOTAS DE CANDIDATURA

Candidatos

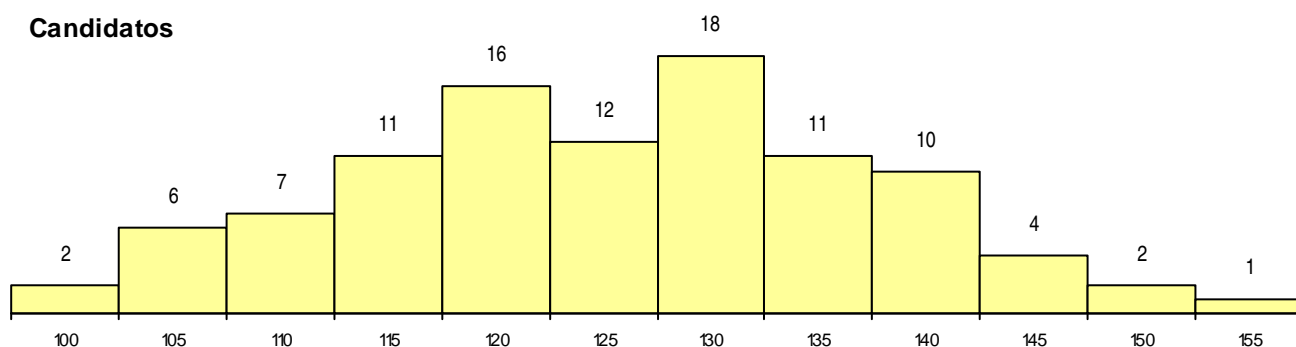

Colocados

