

Estabelecimento: 1300 Universidade da Madeira
Curso Superior: 8089 Eng Civil+Eng Electr e Telec+Eng Informática+Design de Media Interactivos
Licenciatura

OPÇÃO CANDIDATURA

| Opção | Cands. % | Cols. % |
|--------------|-----------|----------|
| 1ª | 51 76 | 4 67 |
| 2ª | 5 7 | 2 33 |
| 3ª | 7 10 | 0 0 |
| 4ª | 1 1 | 0 0 |
| 5ª | 2 3 | 0 0 |
| 6ª | 1 1 | 0 0 |
| Total | 67 | 6 |

ETAPA COLOCAÇÃO (contingente)

| Etapa Colocação | Cands. % | Cols. % | Nota |
|-----------------|-----------|----------|-------|
| 17 Geral | 67 100 | 6 100 | 131.6 |
| Total | 67 | 6 | |

DISTRITO/CAE DE CANDIDATURA

| Distrito Origem | Cands. % | Cols. % |
|-----------------|-----------|----------|
| R. A. Madeira | 66 99 | 6 100 |
| Lisboa | 1 1 | 0 0 |
| Total | 67 | 6 |

SEXO DOS CANDIDATOS

| Sexo | Cands. % | Cols. % |
|--------------|-----------|----------|
| Masc. | 55 82 | 4 67 |
| Femin. | 12 18 | 2 33 |
| Total | 67 | 6 |

CURSO DO 12º ANO

(15 mais frequentes)

| Curso 12º ano | Cands. % | Cols. % |
|--|----------|---------|
| N060 Ciências e Tecnologias | 23 34 | 2 33 |
| N082 Informática | 16 24 | 1 17 |
| R813 Agrupamento 1 / informática | 9 13 | 0 0 |
| R810 Agrupamento 1 / geral | 5 7 | 0 0 |
| N081 Electrotecnia e Electrónica | 2 3 | 1 17 |
| R820 Agrupamento 2 / geral | 2 3 | 0 0 |
| P551 Técnico de informática/manutençã | 2 3 | 0 0 |
| P655 Técnico de banca seguros | 1 1 | 1 17 |
| N064 Artes Visuais | 1 1 | 1 17 |
| U220 Ens. secundário recorrente (todos | 1 1 | 0 0 |
| Q900 Emigrantes | 1 1 | 0 0 |
| P469 Técnico de informática aplicada | 1 1 | 0 0 |
| N980 Recorrente - Administração | 1 1 | 0 0 |
| N061 Ciências Socioeconómicas | 1 1 | 0 0 |
| E004 4.º curso | 1 1 | 0 0 |

MÉDIAS dos Colocados

| | |
|----------------------|-------|
| Nota de candidatura | 137.7 |
| Prova de ingresso | 133.8 |
| Média do 12º ano | 140.8 |
| Média do 10º/11º ano | 140.8 |

DISTRIBUIÇÕES DE NOTAS DE CANDIDATURA

Candidatos

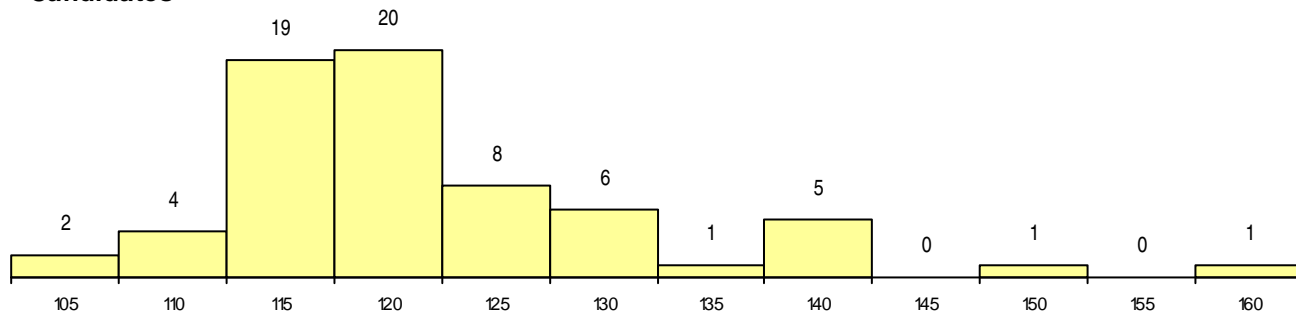

Colocados

