

**Estabelecimento:** 3117 Instituto Politécnico de Lisboa - Instituto Superior de Contabilidade e Administração de Lisboa  
**Curso Superior:** 9476 Finanças Empresariais  
*Licenciatura*

**OPÇÃO CANDIDATURA**

Opção	Cands. %	Cols. %
1ª	15 7	1 33
2ª	34 15	0 0
3ª	51 22	0 0
4ª	50 22	1 33
5ª	51 22	0 0
6ª	28 12	1 33
<b>Total</b>	<b>229</b>	<b>3</b>

**ETAPA COLOCAÇÃO (contingente)**

Etapa Colocação	Cands. %	Cols. %	Nota
17 Geral	229 100	3 100	145.9
<b>Total</b>	<b>229</b>	<b>3</b>	

**DISTRITO/CAE DE CANDIDATURA**

Distrito Origem	Cands. %	Cols. %
Lisboa	167 73	3 100
Setúbal	31 14	0 0
Santarém	9 4	0 0
Leiria	7 3	0 0
Faro	5 2	0 0
Portalegre	4 2	0 0
Braga	3 1	0 0
R. A. Madeira	1 0	0 0
Coimbra	1 0	0 0
Castelo Branco	1 0	0 0
<b>Total</b>	<b>229</b>	<b>3</b>

**SEXO DOS CANDIDATOS**

Sexo	Cands. %	Cols. %
Masc.	114 50	1 33
Femin.	115 50	2 67
<b>Total</b>	<b>229</b>	<b>3</b>

**CURSO DO 12º ANO (15 mais frequentes)**

Curso 12º ano	Cands. %	Cols. %
N061 Ciências Socioeconómicas	90 39	1 33
N060 Ciências e Tecnologias	32 14	0 0
N085 Administração	19 8	0 0
U220 Ens. secundário recorrente (todos)	15 7	0 0
R810 Agrupamento 1 / geral	8 3	0 0
N062 Ciências Sociais e Humanas	7 3	0 0
R830 Agrupamento 3 / geral	7 3	0 0
N971 Recorrente - Ciências Socioeconó	5 2	0 0
P610 Cursos Educação Formação (todo	4 2	0 0
P433 Técnico de gestão	3 1	1 33
N064 Artes Visuais	3 1	0 0
N970 Recorrente - Ciências e Tecnologi	3 1	0 0
P412 Técnico de contabilidade	3 1	0 0
U230 Ens. sec. recorrente privado e coo	3 1	0 0
N600 Cursos Profissionais (D.L. 74/2004	2 1	1 33

**MÉDIAS dos Colocados**

Nota de candidatura	147.6
Prova de ingresso	145.0
Média do 12º ano	149.0
Média do 10º/11º ano	149.0

**DISTRIBUIÇÕES DE NOTAS DE CANDIDATURA**

**Candidatos**

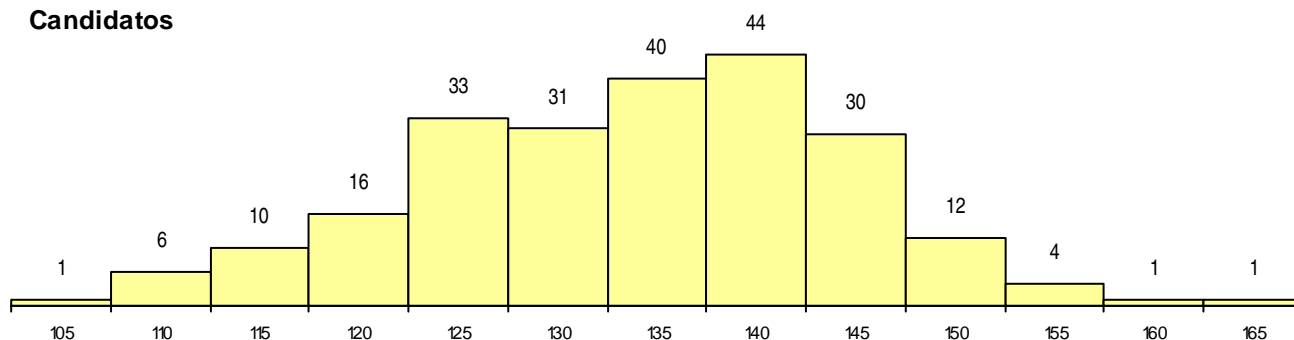

**Colocados**

