

Estabelecimento: 3133 Instituto Politécnico do Porto - Escola Superior de Estudos Industriais e de Gestão
Curso Superior: 9227 Recursos Humanos
Licenciatura

OPÇÃO CANDIDATURA

Opção	Cands. %	Cols. %
1ª	27 20	4 40
2ª	23 17	2 20
3ª	24 18	1 10
4ª	18 13	2 20
5ª	27 20	1 10
6ª	15 11	0 0
Total	134	10

ETAPA COLOCAÇÃO (contingente)

Etapa Colocação	Cands. %	Cols. %	Nota
17 Geral	134 100	10 100	141.5
Total	134	10	

DISTRITO/CAE DE CANDIDATURA

Distrito Origem	Cands. %	Cols. %
Porto	100 75	7 70
Braga	15 11	0 0
Entre Douro e Vou	5 4	2 20
Tâmega	4 3	0 0
Viseu	2 1	0 0
Vila Real	2 1	0 0
Viana do Castelo	2 1	0 0
R. A. Madeira	1 1	0 0
Santarém	1 1	0 0
Coimbra	1 1	1 10
Aveiro	1 1	0 0
Total	134	10

SEXO DOS CANDIDATOS

Sexo	Cands. %	Cols. %
Masc.	36 27	1 10
Femin.	98 73	9 90
Total	134	10

CURSO DO 12º ANO (15 mais frequentes)

Curso 12º ano	Cands. %	Cols. %
N062 Ciências Sociais e Humanas	30 22	3 30
N060 Ciências e Tecnologias	14 10	1 10
U220 Ens. secundário recorrente (todos	12 9	2 20
N085 Administração	8 6	0 0
R840 Agrupamento 4 / geral	5 4	1 10
N970 Recorrente - Ciências e Tecnologi	5 4	0 0
N088 Acção Social	5 4	0 0
R810 Agrupamento 1 / geral	4 3	0 0
N089 Desporto	3 2	1 10
N086 Marketing	3 2	0 0
R831 Agrupamento 3 / administração	3 2	0 0
N971 Recorrente - Ciências Socioeconó	3 2	0 0
N972 Recorrente - Ciências Sociais e Hu	3 2	0 0
N061 Ciências Socioeconómicas	3 2	0 0
P381 Técnico de comunicação/marketin	3 2	0 0

MÉDIAS dos Colocados

Nota de candidatura	148.0
Prova de ingresso	153.1
Média do 12º ano	142.9
Média do 10º/11º ano	142.9

DISTRIBUIÇÕES DE NOTAS DE CANDIDATURA

Candidatos

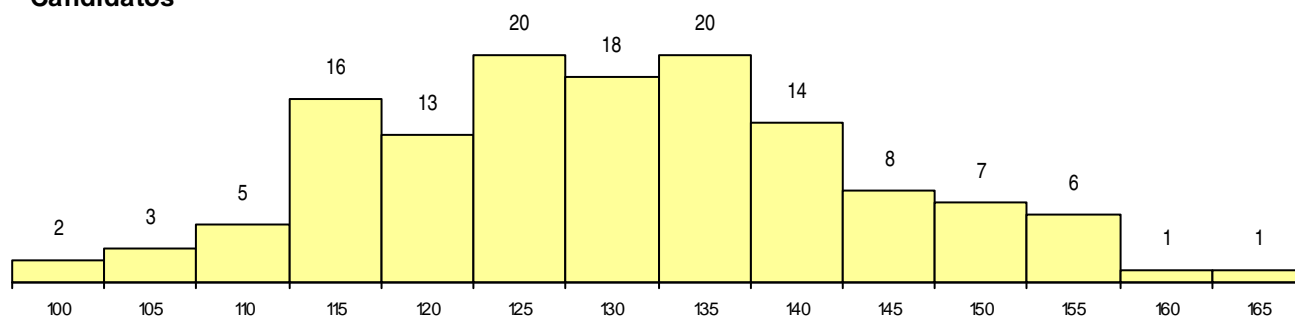

Colocados

