

**Estabelecimento:** 3153 Instituto Politécnico de Setúbal - Escola Superior de Ciências Empresariais de Setúbal  
**Curso Superior:** 9630 Gestão de Sistemas de Informação  
*Licenciatura*

**OPÇÃO CANDIDATURA**

Opção	Cands. %	Cols. %
1ª	14 16	2 17
2ª	14 16	3 25
3ª	14 16	2 17
4ª	15 17	3 25
5ª	14 16	0 0
6ª	16 18	2 17
<b>Total</b>	<b>87</b>	<b>12</b>

**ETAPA COLOCAÇÃO (contingente)**

Etapa Colocação	Cands. %	Cols. %	Nota
17 Geral	87 100	12 100	129.8
<b>Total</b>	<b>87</b>	<b>12</b>	

**DISTRITO/CAE DE CANDIDATURA**

Distrito Origem	Cands. %	Cols. %
Setúbal	60 69	8 67
Lisboa	20 23	4 33
Leiria	2 2	0 0
R. A. Madeira	1 1	0 0
Viseu	1 1	0 0
Porto	1 1	0 0
Portalegre	1 1	0 0
Faro	1 1	0 0
<b>Total</b>	<b>87</b>	<b>12</b>

**SEXO DOS CANDIDATOS**

Sexo	Cands. %	Cols. %
Masc.	56 64	7 58
Femin.	31 36	5 42
<b>Total</b>	<b>87</b>	<b>12</b>

**CURSO DO 12º ANO (15 mais frequentes)**

Curso 12º ano	Cands. %	Cols. %
U220 Ens. secundário recorrente (todos	16 18	0 0
N060 Ciências e Tecnologias	14 16	3 25
N061 Ciências Socioeconómicas	12 14	4 33
N062 Ciências Sociais e Humanas	7 8	2 17
R810 Agrupamento 1 / geral	4 5	0 0
N082 Informática	4 5	0 0
R813 Agrupamento 1 / informática	3 3	0 0
N085 Administração	2 2	1 8
R830 Agrupamento 3 / geral	2 2	0 0
N970 Recorrente - Ciências e Tecnologi	2 2	0 0
R840 Agrupamento 4 / geral	2 2	0 0
N972 Recorrente - Ciências Sociais e Hu	2 2	0 0
R815 Agrupamento 1 / química	1 1	1 8
P725 Técnico comercial	1 1	1 8
N064 Artes Visuais	1 1	0 0

**MÉDIAS dos Colocados**

Nota de candidatura	135.9
Prova de ingresso	137.3
Média do 12º ano	135.1
Média do 10º/11º ano	135.1

**DISTRIBUIÇÕES DE NOTAS DE CANDIDATURA**

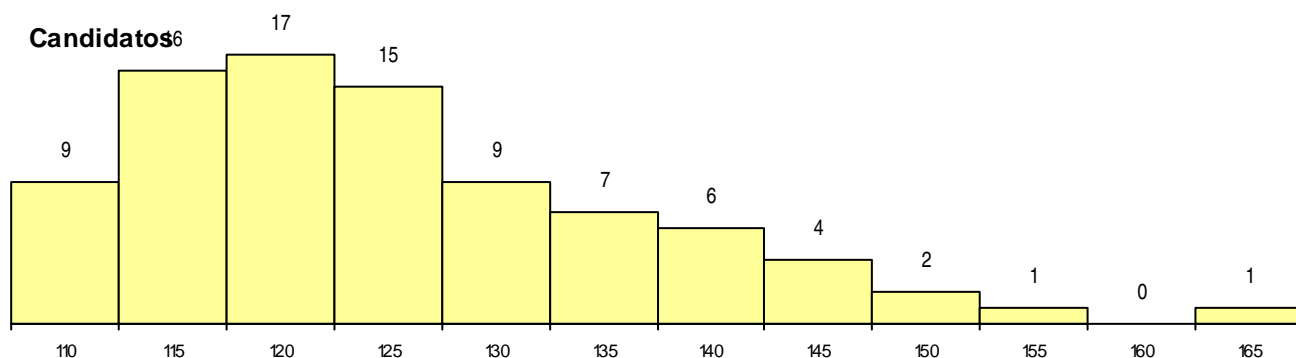

**Colocados**

