

Estabelecimento: 3013 Universidade de Aveiro - Escola Superior de Saúde de Aveiro
Curso Superior: 9500 Enfermagem
 Licenciatura

OPÇÃO CANDIDATURA

Opção	Cands. %	Cols. %
1ª	50 26	5 36
2ª	48 25	5 36
3ª	40 21	2 14
4ª	24 12	2 14
5ª	18 9	0 0
6ª	13 7	0 0
Total	193	14

ETAPA COLOCAÇÃO (contingente)

Etapa Colocação	Cands. %	Cols. %	Nota
17 Geral	193 100	14 100	146.5
Total	193	14	

DISTRITO/CAE DE CANDIDATURA

Distrito Origem	Cands. %	Cols. %
Porto	71 37	7 50
Aveiro	58 30	6 43
Braga	25 13	1 7
Viseu	10 5	0 0
Coimbra	8 4	0 0
Viana do Castelo	6 3	0 0
Leiria	5 3	0 0
Vila Real	3 2	0 0
Castelo Branco	2 1	0 0
R. A. Madeira	1 1	0 0
Setúbal	1 1	0 0
Santarém	1 1	0 0
Guarda	1 1	0 0
Faro	1 1	0 0
Total	193	14

SEXO DOS CANDIDATOS

Sexo	Cands. %	Cols. %
Masc.	32 17	4 29
Femin.	161 83	10 71
Total	193	14

CURSO DO 12º ANO (15 mais frequentes)

Curso 12º ano	Cands. %	Cols. %
N060 Ciências e Tecnologias	164 85	11 79
N970 Recorrente - Ciências e Tecnologi	10 5	1 7
Q950 Equivalências	2 1	2 14
U220 Ens. secundário recorrente (todos	2 1	0 0
N972 Recorrente - Ciências Sociais e Hu	2 1	0 0
N572 Análises Químico-Biológicas	2 1	0 0
R810 Agrupamento 1 / geral	1 1	0 0
R197 Técnico de animação e gestão des	1 1	0 0
P541 Química tecnológica/analista de la	1 1	0 0
NA05 Animação Sócio-Desportiva (VC)	1 1	0 0
NA04 Biotecnologia (VCT)	1 1	0 0
NA03 Biotecnologia (VC)	1 1	0 0
N088 Acção Social	1 1	0 0

MÉDIAS dos Colocados

Nota de candidatura	150.1
Prova de ingresso	144.9
Média do 12º ano	155.3
Média do 10º/11º ano	155.3

DISTRIBUIÇÕES DE NOTAS DE CANDIDATURA

Candidatos

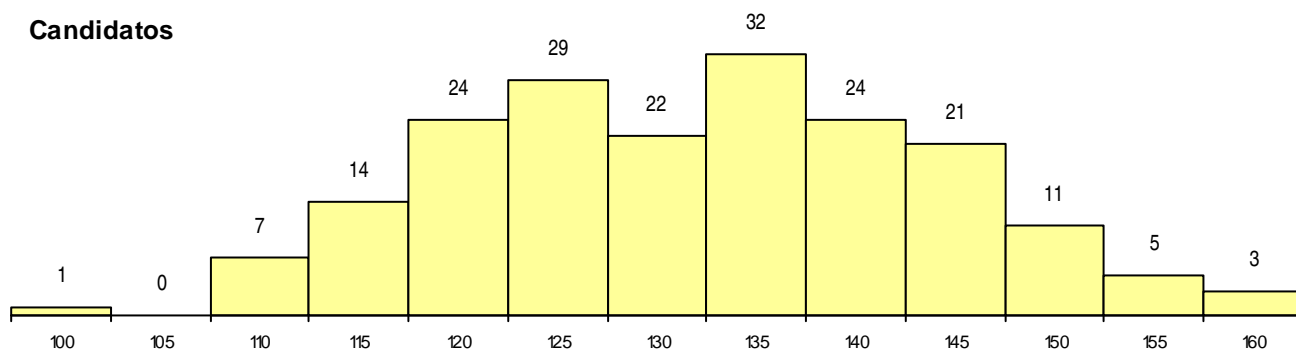

Colocados

