

**Estabelecimento:** 3061 Instituto Politécnico de Coimbra - Escola Superior Agrária de Coimbra  
**Curso Superior:** 9087 Engenharia Alimentar  
*Licenciatura*

**OPÇÃO CANDIDATURA**

Opção	Cands. %	Cols. %
1ª	8 14	1 100
2ª	7 12	0 0
3ª	13 22	0 0
4ª	10 17	0 0
5ª	15 26	0 0
6ª	5 9	0 0
<b>Total</b>	<b>58</b>	<b>1</b>

**ETAPA COLOCAÇÃO (contingente)**

Etapa Colocação	Cands. %	Cols. %	Nota
17 Geral	58 100	1 100	153.1
<b>Total</b>	<b>58</b>	<b>1</b>	

**DISTRITO/CAE DE CANDIDATURA**

Distrito Origem	Cands. %	Cols. %
Coimbra	30 52	0 0
Leiria	7 12	0 0
Santarém	6 10	1 100
Aveiro	4 7	0 0
Viseu	3 5	0 0
Guarda	3 5	0 0
Porto	2 3	0 0
Castelo Branco	1 2	0 0
Braga	1 2	0 0
Beja	1 2	0 0
<b>Total</b>	<b>58</b>	<b>1</b>

**SEXO DOS CANDIDATOS**

Sexo	Cands. %	Cols. %
Masc.	14 24	0 0
Femin.	44 76	1 100
<b>Total</b>	<b>58</b>	<b>1</b>

**CURSO DO 12º ANO (15 mais frequentes)**

Curso 12º ano	Cands. %	Cols. %
N060 Ciências e Tecnologias	48 83	1 100
R810 Agrupamento 1 / geral	4 7	0 0
U220 Ens. secundário recorrente (todos	1 2	0 0
P610 Cursos Educação Formação (todo	1 2	0 0
N970 Recorrente - Ciências e Tecnologi	1 2	0 0
N600 Cursos Profissionais (D.L. 74/2004	1 2	0 0

**MÉDIAS dos Colocados**

Nota de candidatura 153.1  
 Prova de ingresso 170.0  
 Média do 12º ano 144.0  
 Média do 10º/11º ano 144.0

**DISTRIBUIÇÕES DE NOTAS DE CANDIDATURA**

**Candidatos**

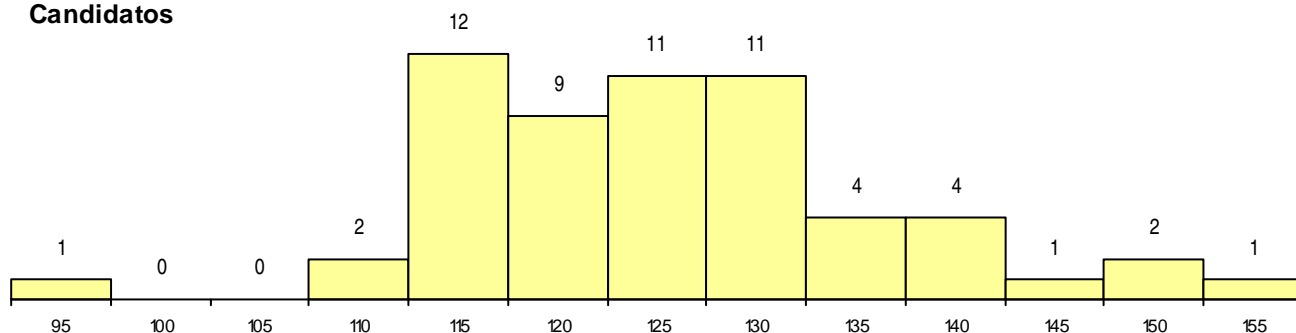

**Colocados**

