

Estabelecimento: 7001 Escola Superior de Enfermagem de Coimbra
Curso Superior: 9500 Enfermagem
Licenciatura

OPÇÃO CANDIDATURA

Opção	Cands. %	Cols. %
1ª	120 37	23 47
2ª	67 21	13 27
3ª	57 18	11 22
4ª	31 10	0 0
5ª	28 9	2 4
6ª	19 6	0 0
Total	322	49

ETAPA COLOCAÇÃO (contingente)

Etapa Colocação	Cands. %	Cols. %	Nota
17 Geral	322 100	49 100	143.4
Total	322	49	

DISTRITO/CAE DE CANDIDATURA

Distrito Origem	Cands. %	Cols. %
Coimbra	61 19	3 6
Porto	45 14	7 14
Aveiro	44 14	10 20
Braga	35 11	5 10
Leiria	30 9	4 8
Lisboa	20 6	6 12
Viseu	19 6	2 4
Setúbal	11 3	0 0
Viana do Castelo	10 3	1 2
Guarda	10 3	2 4
R. A. Madeira	9 3	1 2
Santarém	8 2	3 6
Vila Real	6 2	2 4
Castelo Branco	6 2	0 0
Faro	2 1	2 4
R. A. Açores	2 1	0 0
Beja	2 1	1 2
Évora	1 0	0 0
Bragança	1 0	0 0
Total	322	49

SEXO DOS CANDIDATOS

Sexo	Cands. %	Cols. %
Masc.	57 18	6 12
Femin.	265 82	43 88
Total	322	49

CURSO DO 12º ANO (15 mais frequentes)

Curso 12º ano	Cands. %	Cols. %
N060 Ciências e Tecnologias	278 86	47 96
N970 Recorrente - Ciências e Tecnologi	10 3	1 2
R810 Agrupamento 1 / geral	8 2	0 0
P610 Cursos Educação Formação (todo	5 2	1 2
U220 Ens. secundário recorrente (todos	4 1	0 0
N972 Recorrente - Ciências Sociais e Hu	2 1	0 0
NA03 Biotecnologia (VC)	1 0	0 0
P541 Química tecnológica/analista de la	1 0	0 0
R813 Agrupamento 1 / informática	1 0	0 0
T122 Técnico de informática de gestão	1 0	0 0
N089 Desporto	1 0	0 0
N088 Acção Social	1 0	0 0
N085 Administração	1 0	0 0
N082 Informática	1 0	0 0
N061 Ciências Socioeconómicas	1 0	0 0

MÉDIAS dos Colocados

Nota de candidatura	149.6
Prova de ingresso	147.7
Média do 12º ano	150.9
Média do 10º/11º ano	150.9

DISTRIBUIÇÕES DE NOTAS DE CANDIDATURA

Candidatos

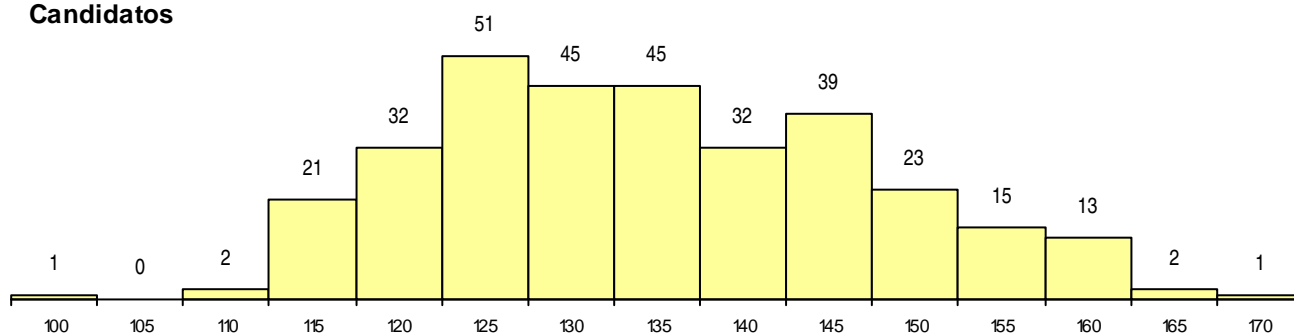

Colocados

