

Estabelecimento: 7035 Universidade do Algarve - Escola Superior de Saúde de Faro
Curso Superior: 9500 Enfermagem
Licenciatura

OPÇÃO CANDIDATURA

Opção	Cands. %	Cols. %
1ª	36 27	3 33
2ª	17 13	2 22
3ª	31 23	1 11
4ª	18 14	1 11
5ª	19 14	1 11
6ª	11 8	1 11
Total	132	9

ETAPA COLOCAÇÃO (contingente)

Etapa Colocação	Cands. %	Cols. %	Nota
17 Geral	132 100	9 100	142.7
Total	132	9	

DISTRITO/CAE DE CANDIDATURA

Distrito Origem	Cands. %	Cols. %
Faro	46 35	3 33
Beja	13 10	0 0
Lisboa	12 9	1 11
Porto	12 9	3 33
Setúbal	9 7	0 0
Leiria	8 6	0 0
Santarém	6 5	0 0
Aveiro	6 5	0 0
Braga	6 5	0 0
R. A. Madeira	4 3	0 0
Évora	2 2	1 11
Coimbra	2 2	0 0
Portalegre	2 2	1 11
Vila Real	1 1	0 0
Viseu	1 1	0 0
Bragança	1 1	0 0
R. A. Açores	1 1	0 0
Total	132	9

SEXO DOS CANDIDATOS

Sexo	Cands. %	Cols. %
Masc.	16 12	1 11
Femin.	116 88	8 89
Total	132	9

CURSO DO 12º ANO (15 mais frequentes)

Curso 12º ano	Cands. %	Cols. %
N060 Ciências e Tecnologias	90 68	5 56
N970 Recorrente - Ciências e Tecnologi	8 6	1 11
N062 Ciências Sociais e Humanas	7 5	1 11
N088 Acção Social	6 5	1 11
R810 Agrupamento 1 / geral	5 4	0 0
N064 Artes Visuais	2 2	1 11
N089 Desporto	2 2	0 0
N600 Cursos Profissionais (D.L. 74/2004	1 1	0 0
N085 Administração	1 1	0 0
E004 4.º curso	1 1	0 0
N573 Animação e Gestão Desportiva	1 1	0 0
T112 Técnico de contabilidade e gestão	1 1	0 0
N983 Recorrente - Acção Social	1 1	0 0
P337 Técnico de turismo ambiental e rur	1 1	0 0
P610 Cursos Educação Formação (todo	1 1	0 0

MÉDIAS dos Colocados

Nota de candidatura	147.0
Prova de ingresso	142.6
Média do 12º ano	149.4
Média do 10º/11º ano	149.4

DISTRIBUIÇÕES DE NOTAS DE CANDIDATURA

Candidatos

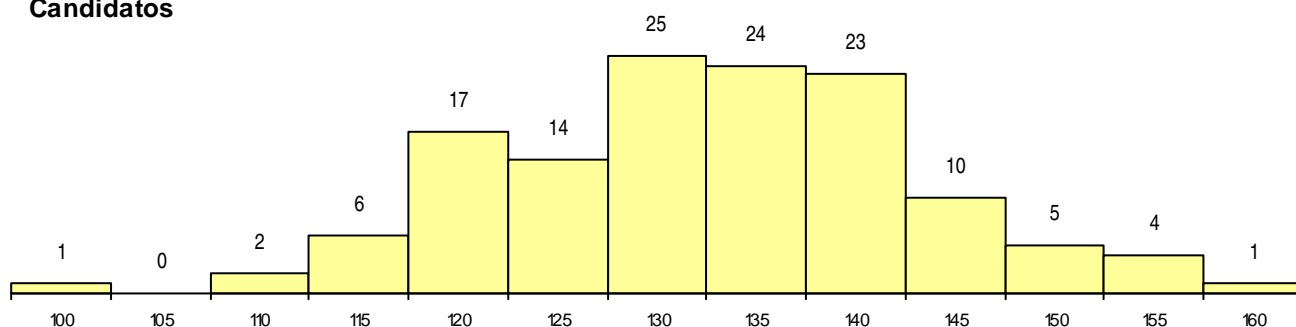

Colocados

