

Estabelecimento: 7075 Instituto Politécnico de Viana do Castelo - Escola Superior de Saúde
Curso Superior: 9500 Enfermagem
 Licenciatura

OPÇÃO CANDIDATURA

Opção	Cands. %	Cols. %
1ª	35 32	3 43
2ª	26 23	2 29
3ª	25 23	1 14
4ª	13 12	0 0
5ª	7 6	1 14
6ª	5 5	0 0
Total	111	7

ETAPA COLOCAÇÃO (contingente)

Etapa Colocação	Cands. %	Cols. %	Nota
17 Geral	111 100	7 100	142.5
Total	111	7	

DISTRITO/CAE DE CANDIDATURA

Distrito Origem	Cands. %	Cols. %
Braga	50 45	4 57
Porto	34 31	3 43
Viana do Castelo	20 18	0 0
Aveiro	3 3	0 0
Vila Real	1 1	0 0
Lisboa	1 1	0 0
Leiria	1 1	0 0
Castelo Branco	1 1	0 0
Total	111	7

SEXO DOS CANDIDATOS

Sexo	Cands. %	Cols. %
Masc.	18 16	2 29
Femin.	93 84	5 71
Total	111	7

CURSO DO 12º ANO (15 mais frequentes)

Curso 12º ano	Cands. %	Cols. %
N060 Ciências e Tecnologias	98 88	6 86
N970 Recorrente - Ciências e Tecnologi	8 7	1 14
U220 Ens. secundário recorrente (todos	1 1	0 0
R810 Agrupamento 1 / geral	1 1	0 0
P610 Cursos Educação Formação (todo	1 1	0 0
N972 Recorrente - Ciências Sociais e Hu	1 1	0 0

MÉDIAS dos Colocados

Nota de candidatura 146.0
 Prova de ingresso 138.6
 Média do 12º ano 153.4
 Média do 10º/11º ano 153.4

DISTRIBUIÇÕES DE NOTAS DE CANDIDATURA

Candidatos

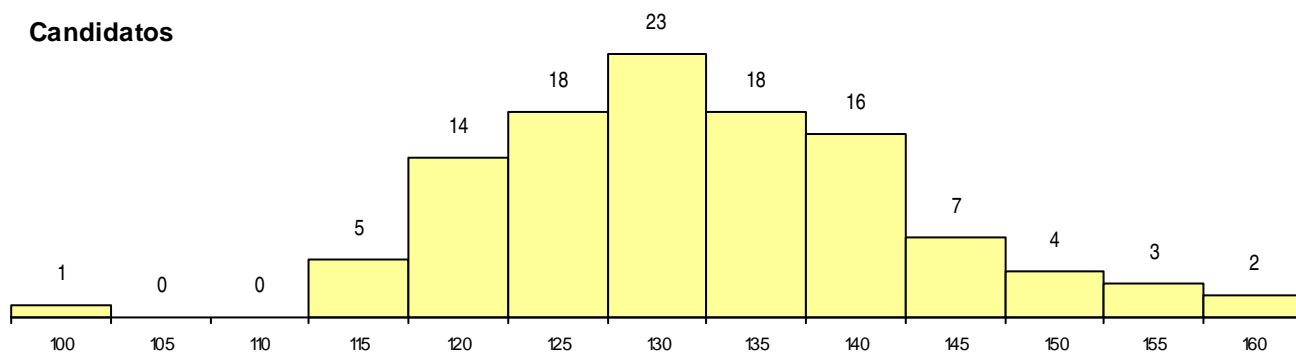

Colocados

