

Estabelecimento: 0802 Universidade Técnica de Lisboa - Faculdade de Arquitectura
Curso Superior: 8073 Arquitectura, área de especialização em Arquitectura de Interiores
Mestrado Integrado

OPÇÃO CANDIDATURA

Opção	Cands. %	Cols. %
1ª	14 18	1 25
2ª	23 29	2 50
3ª	21 27	1 25
4ª	9 12	0 0
5ª	9 12	0 0
6ª	2 3	0 0
Total	78	4

ETAPA COLOCAÇÃO (contingente)

Etapa Colocação	Cands. %	Cols. %	Nota
17 Geral	78 100	4 100	
Total	78	4	

DISTRITO/CAE DE CANDIDATURA

Distrito Origem	Cands. %	Cols. %
Lisboa	44 56	1 25
Setúbal	10 13	2 50
Leiria	5 6	0 0
Coimbra	4 5	0 0
Santarém	3 4	0 0
Faro	3 4	0 0
R. A. Madeira	2 3	0 0
Braga	2 3	0 0
Viseu	1 1	0 0
Porto	1 1	0 0
Guarda	1 1	1 25
Castelo Branco	1 1	0 0
Aveiro	1 1	0 0
Total	78	4

SEXO DOS CANDIDATOS

Sexo	Cands. %	Cols. %
Masc.	14 18	2 50
Femin.	64 82	2 50
Total	78	4

CURSO DO 12º ANO

(15 mais frequentes)

Curso 12º ano	Cands. %	Cols. %
NC64 Artes Visuais (DL 272/2007)	44 56	1 25
N064 Artes Visuais	18 23	0 0
NC60 Ciências e Tecnologias (DL 272/2	8 10	2 50
N073 Produção Artística	2 3	1 25
N072 Design de Produto	2 3	0 0
N060 Ciências e Tecnologias	2 3	0 0
Q966 Cursos EFA, Formações Modular	1 1	0 0
N600 Cursos Profissionais (D.L. 74/2004	1 1	0 0

MÉDIAS dos Colocados

Nota de candidatura	167,5
Prova de ingresso	175,0
Média do 12º ano	160,0
Média do 10º/11º ano	160,0

DISTRIBUIÇÕES DE NOTAS DE CANDIDATURA

Candidatos

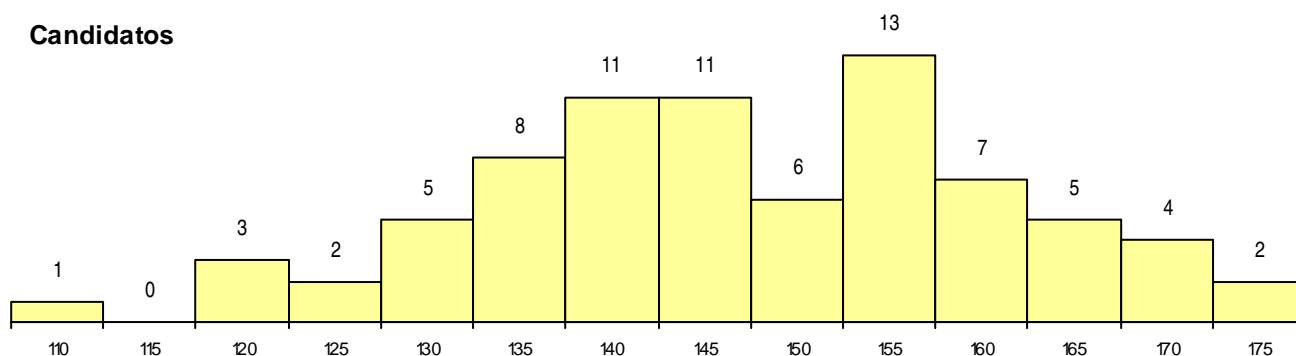

Colocados

