

Estabelecimento: 3051 Instituto Politécnico de Castelo Branco - Escola Superior Agrária de Castelo Branco
Curso Superior: 9742 Engenharia Biológica e Alimentar
Licenciatura

OPÇÃO CANDIDATURA

Opção	Cands. %	Cols. %
1ª	1 4	1 50
2ª	5 21	0 0
3ª	4 17	1 50
4ª	4 17	0 0
5ª	4 17	0 0
6ª	6 25	0 0
Total	24	2

ETAPA COLOCAÇÃO (contingente)

Etapa Colocação	Cands. %	Cols. %	Nota
17 Geral	24 100	2 100	
Total	24	2	

DISTRITO/CAE DE CANDIDATURA

Distrito Origem	Cands. %	Cols. %
Castelo Branco	10 42	0 0
Portalegre	4 17	1 50
Lisboa	3 13	0 0
Guarda	3 13	1 50
Viseu	1 4	0 0
Viana do Castelo	1 4	0 0
Leiria	1 4	0 0
Aveiro	1 4	0 0
Total	24	2

SEXO DOS CANDIDATOS

Sexo	Cands. %	Cols. %
Masc.	4 17	0 0
Femin.	20 83	2 100
Total	24	2

CURSO DO 12º ANO (15 mais frequentes)

Curso 12º ano	Cands. %	Cols. %
NC60 Ciências e Tecnologias (DL 272/2	11 46	2 100
N060 Ciências e Tecnologias	9 38	0 0
R810 Agrupamento 1 / geral	1 4	0 0
Q966 Cursos EFA, Formações Modular	1 4	0 0
N970 Recorrente - Ciências e Tecnologi	1 4	0 0
N600 Cursos Profissionais (D.L. 74/2004	1 4	0 0

MÉDIAS dos Colocados

Nota de candidatura 123,5
 Prova de ingresso 100,0
 Média do 12º ano 136,0
 Média do 10º/11º ano 136,0

DISTRIBUIÇÕES DE NOTAS DE CANDIDATURA

Candidatos

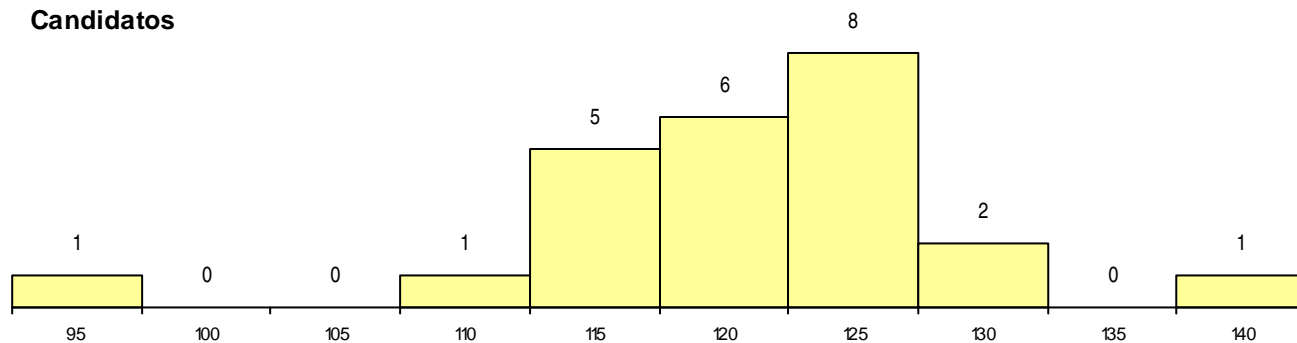

Colocados

