

Estabelecimento: 3092 Instituto Politécnico da Guarda - Escola Superior de Tecnologia e Gestão
Curso Superior: 9205 Marketing
 Licenciatura

OPÇÃO CANDIDATURA

Opção	Cands. %	Cols. %
1ª	7 12	7 58
2ª	6 10	1 8
3ª	13 22	1 8
4ª	10 17	0 0
5ª	11 19	3 25
6ª	11 19	0 0
Total	58	12

ETAPA COLOCAÇÃO (contingente)

Etapa Colocação	Cands. %	Cols. %	Nota
17 Geral	58 100	12 100	
Total	58	12	

DISTRITO/CAE DE CANDIDATURA

Distrito Origem	Cands. %	Cols. %
Guarda	16 28	4 33
Viseu	9 16	4 33
Braga	8 14	1 8
Porto	4 7	1 8
Castelo Branco	4 7	1 8
Aveiro	4 7	0 0
R. A. Açores	3 5	0 0
Setúbal	2 3	0 0
Lisboa	2 3	0 0
Leiria	2 3	0 0
Vila Real	1 2	0 0
Viana do Castelo	1 2	0 0
Faro	1 2	0 0
Coimbra	1 2	1 8
Total	58	12

SEXO DOS CANDIDATOS

Sexo	Cands. %	Cols. %
Masc.	29 50	8 67
Femin.	29 50	4 33
Total	58	12

CURSO DO 12º ANO (15 mais frequentes)

Curso 12º ano	Cands. %	Cols. %
N600 Cursos Profissionais (D.L. 74/2004)	15 26	3 25
NC62 Línguas e Humanidades (DL 272/	10 17	2 17
N062 Ciências Sociais e Humanas	6 10	3 25
N970 Recorrente - Ciências e Tecnologi	3 5	0 0
N060 Ciências e Tecnologias	3 5	0 0
NC60 Ciências e Tecnologias (DL 272/2	3 5	0 0
N061 Ciências Socioeconómicas	2 3	0 0
NC64 Artes Visuais (DL 272/2007)	2 3	0 0
P493 Técnico de serviços comerciais	1 2	1 8
Q966 Cursos EFA, Formações Modular	1 2	1 8
N084 Multimédia	1 2	1 8
N085 Administração	1 2	1 8
NA16 Informática de Gestão (VCT)	1 2	0 0
N064 Artes Visuais	1 2	0 0
P753 Técnico de informática	1 2	0 0

MÉDIAS dos Colocados

Nota de candidatura	118,8
Prova de ingresso	106,7
Média do 12º ano	125,3
Média do 10º/11º ano	125,3

DISTRIBUIÇÕES DE NOTAS DE CANDIDATURA

Candidatos

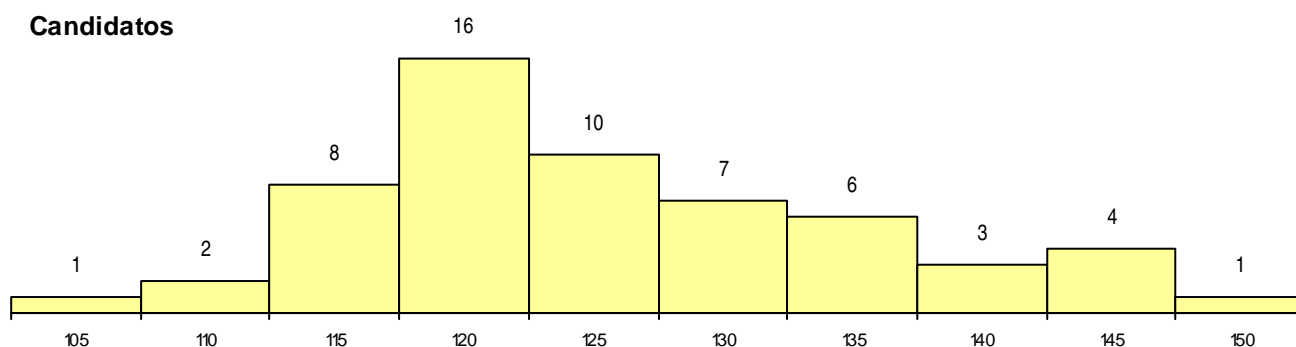

Colocados

