

Estabelecimento: 3095 Instituto Politécnico da Guarda - Escola Superior de Turismo e Hotelaria
Curso Superior: 9255 Turismo e Lazer
Licenciatura

OPÇÃO CANDIDATURA

Opção	Cands. %	Cols. %
2ª	5 10	2 22
3ª	11 22	1 11
4ª	9 18	1 11
5ª	12 24	2 22
6ª	14 27	3 33
Total	51	9

ETAPA COLOCAÇÃO (contingente)

Etapa Colocação	Cands. %	Cols. %	Nota
17 Geral	51 100	9 100	
Total	51	9	

DISTRITO/CAE DE CANDIDATURA

Distrito Origem	Cands. %	Cols. %
Porto	10 20	2 22
Braga	10 20	3 33
Aveiro	7 14	1 11
Viseu	4 8	0 0
Guarda	4 8	1 11
Lisboa	3 6	1 11
Leiria	3 6	0 0
Vila Real	2 4	0 0
Viana do Castelo	2 4	1 11
Santarém	2 4	0 0
Bragança	2 4	0 0
R. A. Madeira	1 2	0 0
Castelo Branco	1 2	0 0
Total	51	9

SEXO DOS CANDIDATOS

Sexo	Cands. %	Cols. %
Masc.	18 35	2 22
Femin.	33 65	7 78
Total	51	9

CURSO DO 12º ANO (15 mais frequentes)

Curso 12º ano	Cands. %	Cols. %
NC62 Línguas e Humanidades (DL 272/	20 39	4 44
NC60 Ciências e Tecnologias (DL 272/2	7 14	1 11
N600 Cursos Profissionais (D.L. 74/2004	6 12	1 11
N062 Ciências Sociais e Humanas	3 6	2 22
P566 Técnico de turismo	3 6	0 0
N060 Ciências e Tecnologias	3 6	0 0
Q966 Cursos EFA, Formações Modular	2 4	0 0
P322 Design de equipamentos (interiore	1 2	1 11
P337 Técnico de turismo ambiental e rur	1 2	0 0
N983 Recorrente - Acção Social	1 2	0 0
N977 Recorrente - Informática	1 2	0 0
N972 Recorrente - Ciências Sociais e H	1 2	0 0
N970 Recorrente - Ciências e Tecnologi	1 2	0 0
N089 Desporto	1 2	0 0

MÉDIAS dos Colocados

Nota de candidatura	127,0
Prova de ingresso	110,9
Média do 12º ano	135,7
Média do 10º/11º ano	135,7

DISTRIBUIÇÕES DE NOTAS DE CANDIDATURA

Candidatos

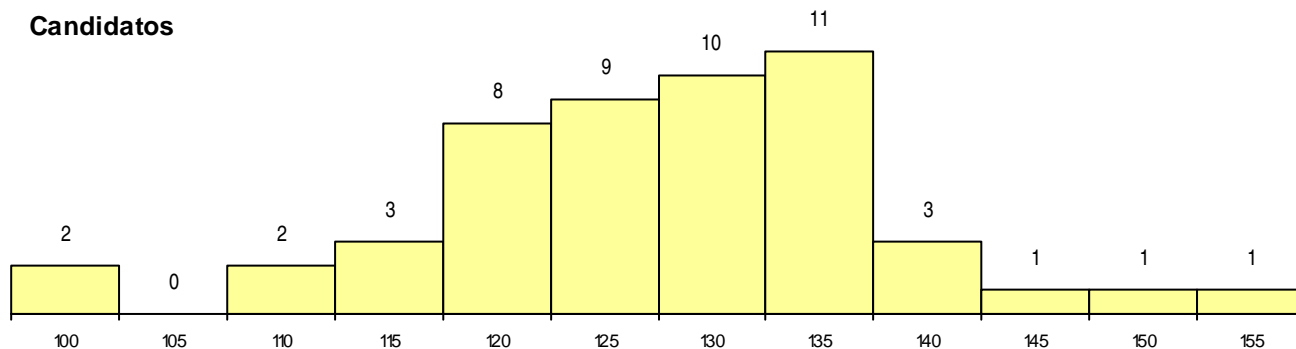

Colocados

