

Estabelecimento: 3117 Instituto Politécnico de Lisboa - Instituto Superior de Contabilidade e Administração de Lisboa
Curso Superior: 8015 Solicitadoria (pós-laboral)
Licenciatura

OPÇÃO CANDIDATURA

| Opção | Cands. % | Cols. % |
|--------------|----------|---------|
| 1ª | 25 25 | 16 46 |
| 2ª | 16 16 | 4 11 |
| 3ª | 17 17 | 3 9 |
| 4ª | 22 22 | 8 23 |
| 5ª | 12 12 | 3 9 |
| 6ª | 10 10 | 1 3 |
| Total | 102 | 35 |

ETAPA COLOCAÇÃO (contingente)

| Etapa Colocação | Cands. % | Cols. % | Nota |
|-----------------|----------|---------|------|
| 17 Geral | 102 100 | 35 100 | |
| Total | 102 | 35 | |

DISTRITO/CAE DE CANDIDATURA

| Distrito Origem | Cands. % | Cols. % |
|------------------|----------|---------|
| Lisboa | 68 67 | 28 80 |
| Setúbal | 10 10 | 3 9 |
| Braga | 7 7 | 0 0 |
| Santarém | 4 4 | 1 3 |
| Viseu | 3 3 | 0 0 |
| Viana do Castelo | 2 2 | 1 3 |
| Guarda | 2 2 | 0 0 |
| Faro | 2 2 | 0 0 |
| R. A. Madeira | 1 1 | 1 3 |
| Vila Real | 1 1 | 0 0 |
| Leiria | 1 1 | 1 3 |
| Coimbra | 1 1 | 0 0 |
| Total | 102 | 35 |

SEXO DOS CANDIDATOS

| Sexo | Cands. % | Cols. % |
|--------------|----------|---------|
| Masc. | 36 35 | 13 37 |
| Femin. | 66 65 | 22 63 |
| Total | 102 | 35 |

CURSO DO 12º ANO (15 mais frequentes)

| Curso 12º ano | Cands. % | Cols. % |
|---|----------|---------|
| NC62 Línguas e Humanidades (DL 272/ | 12 12 | 2 6 |
| N972 Recorrente - Ciências Sociais e H | 11 11 | 4 11 |
| N062 Ciências Sociais e Humanas | 10 10 | 5 14 |
| U220 Ens. secundário recorrente (todos | 6 6 | 2 6 |
| N970 Recorrente - Ciências e Tecnologi | 6 6 | 1 3 |
| N600 Cursos Profissionais (D.L. 74/2004 | 5 5 | 2 6 |
| N060 Ciências e Tecnologias | 4 4 | 3 9 |
| R840 Agrupamento 4 / geral | 3 3 | 1 3 |
| NC61 Ciências Socioeconómicas (DL 27 | 3 3 | 1 3 |
| N061 Ciências Socioeconómicas | 3 3 | 0 0 |
| R810 Agrupamento 1 / geral | 2 2 | 1 3 |
| T110 Técnico de contabilidade | 2 2 | 1 3 |
| Q950 Equivalências | 2 2 | 1 3 |
| P433 Técnico de gestão | 2 2 | 1 3 |
| N983 Recorrente - Acção Social | 2 2 | 0 0 |

MÉDIAS dos Colocados

| | |
|----------------------|-------|
| Nota de candidatura | 132,5 |
| Prova de ingresso | 122,9 |
| Média do 12º ano | 137,7 |
| Média do 10º/11º ano | 137,7 |

DISTRIBUIÇÕES DE NOTAS DE CANDIDATURA

Candidatos

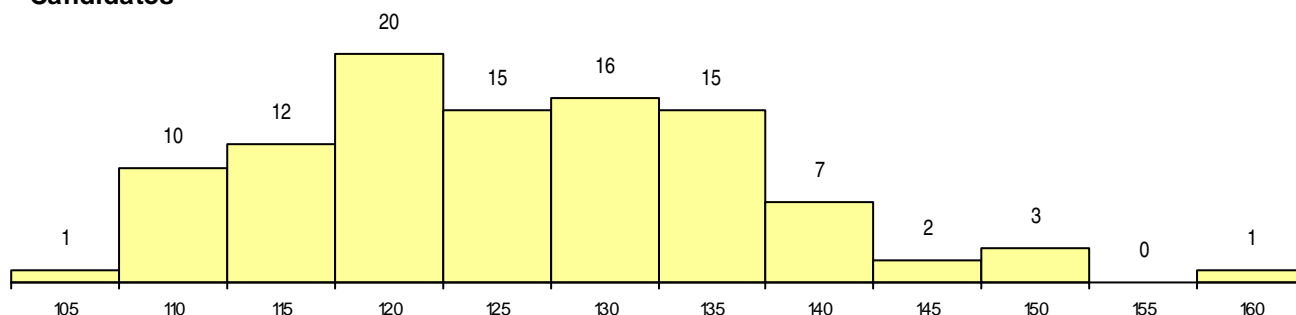

Colocados

