

**Estabelecimento:** 3117 Instituto Politécnico de Lisboa - Instituto Superior de Contabilidade e Administração de Lisboa  
**Curso Superior:** 9147 Gestão  
 Licenciatura

**OPÇÃO CANDIDATURA**

Opção	Cands. %	Cols. %
1ª	76 21	5 19
2ª	60 17	5 19
3ª	90 25	7 26
4ª	48 13	5 19
5ª	40 11	3 11
6ª	44 12	2 7
<b>Total</b>	<b>358</b>	<b>27</b>

**ETAPA COLOCAÇÃO (contingente)**

Etapa Colocação	Cands. %	Cols. %	Nota
17 Geral	358 100	27 100	
<b>Total</b>	<b>358</b>	<b>27</b>	

**DISTRITO/CAE DE CANDIDATURA**

Distrito Origem	Cands. %	Cols. %
Lisboa	240 67	21 78
Setúbal	49 14	2 7
Santarém	14 4	1 4
R. A. Madeira	11 3	0 0
Leiria	11 3	0 0
Faro	10 3	2 7
Porto	5 1	1 4
Évora	4 1	0 0
Castelo Branco	4 1	0 0
Guarda	3 1	0 0
R. A. Açores	2 1	0 0
Bragança	2 1	0 0
Coimbra	1 0	0 0
Braga	1 0	0 0
Beja	1 0	0 0
<b>Total</b>	<b>358</b>	<b>27</b>

**SEXO DOS CANDIDATOS**

Sexo	Cands. %	Cols. %
Masc.	186 52	12 44
Femin.	172 48	15 56
<b>Total</b>	<b>358</b>	<b>27</b>

**CURSO DO 12º ANO (15 mais frequentes)**

Curso 12º ano	Cands. %	Cols. %
NC61 Ciências Socioeconómicas (DL 27	98 27	14 52
N060 Ciências e Tecnologias	56 16	2 7
N061 Ciências Socioeconómicas	40 11	4 15
NC60 Ciências e Tecnologias (DL 272/2	36 10	2 7
N600 Cursos Profissionais (D.L. 74/2004	34 9	0 0
N062 Ciências Sociais e Humanas	9 3	0 0
NC62 Línguas e Humanidades (DL 272/	8 2	1 4
N089 Desporto	8 2	0 0
N085 Administração	6 2	2 7
N971 Recorrente - Ciências Socioeconó	6 2	0 0
N980 Recorrente - Administração	6 2	0 0
Q950 Equivalências	6 2	0 0
N972 Recorrente - Ciências Sociais e H	5 1	0 0
N970 Recorrente - Ciências e Tecnologi	3 1	0 0
P412 Técnico de contabilidade	3 1	0 0

**MÉDIAS dos Colocados**

Nota de candidatura	151,1
Prova de ingresso	151,7
Média do 12º ano	150,7
Média do 10º/11º ano	150,7

**DISTRIBUIÇÕES DE NOTAS DE CANDIDATURA**

**Candidatos**

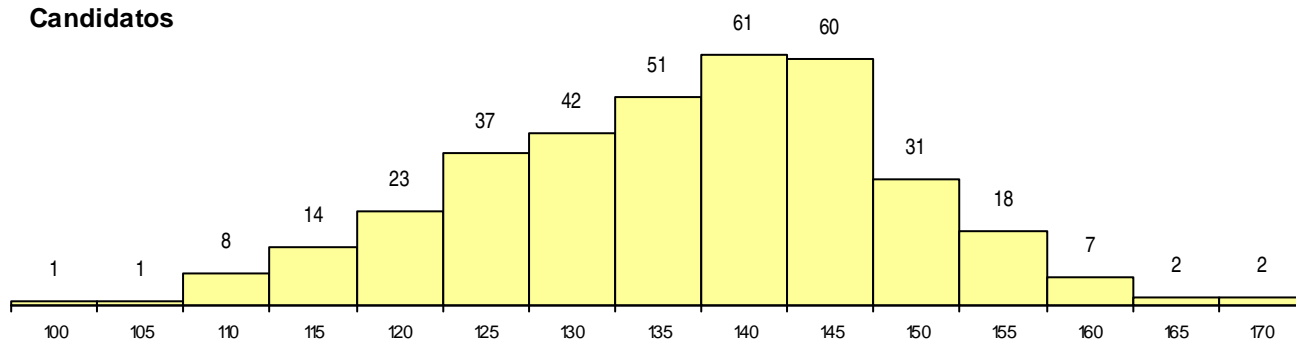

**Colocados**

