

Estabelecimento: 7005 Instituto Politécnico de Beja - Escola Superior de Saúde
Curso Superior: 9501 Enfermagem (entrada no 2.º semestre)
Licenciatura

OPÇÃO CANDIDATURA

Opção	Cands. %	Cols. %
1ª	14 15	2 40
2ª	32 33	1 20
3ª	26 27	0 0
4ª	9 9	1 20
5ª	10 10	1 20
6ª	5 5	0 0
Total	96	5

ETAPA COLOCAÇÃO (contingente)

Etapa Colocação	Cands. %	Cols. %	Nota
17 Geral	96 100	5 100	
Total	96	5	

DISTRITO/CAE DE CANDIDATURA

Distrito Origem	Cands. %	Cols. %
Beja	37 39	2 40
Lisboa	10 10	0 0
Évora	9 9	1 20
Setúbal	6 6	0 0
Castelo Branco	4 4	1 20
Faro	4 4	0 0
Guarda	4 4	0 0
Portalegre	3 3	0 0
R. A. Madeira	3 3	0 0
Braga	3 3	0 0
Leiria	3 3	0 0
Porto	2 2	0 0
Aveiro	2 2	0 0
R. A. Açores	2 2	0 0
Santarém	1 1	1 20
Viana do Castelo	1 1	0 0
Coimbra	1 1	0 0
Viseu	1 1	0 0
Total	96	5

SEXO DOS CANDIDATOS

Sexo	Cands. %	Cols. %
Masc.	14 15	0 0
Femin.	82 85	5 100
Total	96	5

CURSO DO 12º ANO (15 mais frequentes)

Curso 12º ano	Cands. %	Cols. %
NC60 Ciências e Tecnologias (DL 272/2	25 26	1 20
N060 Ciências e Tecnologias	25 26	1 20
Q966 Cursos EFA, Formações Modular	8 8	1 20
N088 Acção Social	5 5	0 0
N970 Recorrente - Ciências e Tecnologi	5 5	0 0
NC62 Línguas e Humanidades (DL 272/	5 5	0 0
N600 Cursos Profissionais (D.L. 74/2004	3 3	1 20
N089 Desporto	3 3	0 0
N972 Recorrente - Ciências Sociais e H	3 3	0 0
NC64 Artes Visuais (DL 272/2007)	2 2	1 20
N062 Ciências Sociais e Humanas	2 2	0 0
P381 Técnico de comunicação/marketin	1 1	0 0
P343 Técnico de transportes	1 1	0 0
R840 Agrupamento 4 / geral	1 1	0 0
P417 Técnico de património cultural - g	1 1	0 0

MÉDIAS dos Colocados

Nota de candidatura	139,0
Prova de ingresso	124,8
Média do 12º ano	146,6
Média do 10º/11º ano	146,6

DISTRIBUIÇÕES DE NOTAS DE CANDIDATURA

Candidatos

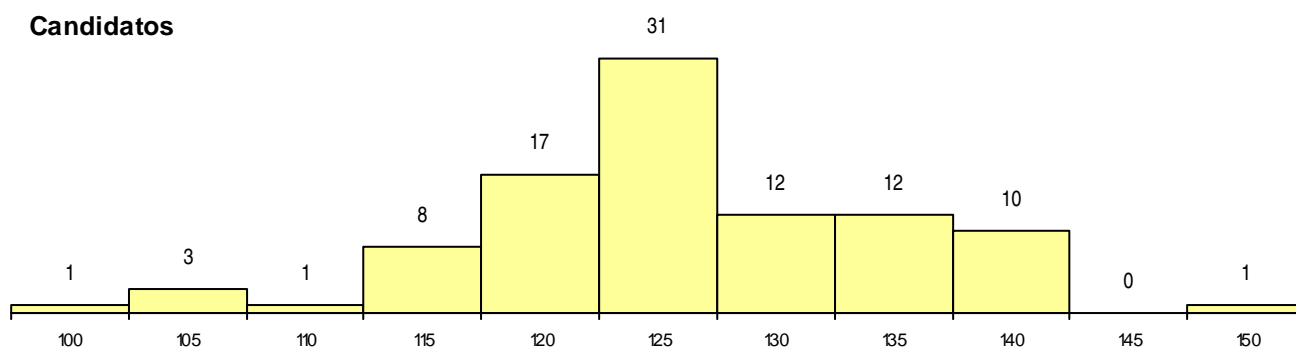

Colocados

