

Estabelecimento: 0300 Universidade de Aveiro
Curso Superior: 9360 Engenharia Civil
Mestrado Integrado

OPÇÃO CANDIDATURA

Opção	Cands. %	Cols. %
1ª	10 15	4 40
2ª	14 21	5 50
3ª	10 15	1 10
4ª	12 18	0 0
5ª	9 13	0 0
6ª	12 18	0 0
Total	67	10

ETAPA COLOCAÇÃO (contingente)

Etapa Colocação	Cands. %	Cols. %	Nota
17 Geral	67 100	10 100	125,0
Total	67	10	

DISTRITO/GAES DE CANDIDATURA

Distrito Origem	Cands. %	Cols. %
Porto	20 30	1 10
Aveiro	17 25	4 40
Viana do Castelo	7 10	1 10
Braga	7 10	0 0
Vila Real	2 3	1 10
Leiria	2 3	0 0
Guarda	2 3	1 10
Coimbra	2 3	0 0
Bragança	2 3	1 10
R. A. Açores	1 1	0 0
Viseu	1 1	1 10
Setúbal	1 1	0 0
Santarém	1 1	0 0
Lisboa	1 1	0 0
Évora	1 1	0 0
Total	67	10

SEXO DOS CANDIDATOS

Sexo	Cands. %	Cols. %
Masc.	51 76	9 90
Femin.	16 24	1 10
Total	67	10

CURSO DO 12º ANO (15 mais frequentes)

Curso 12º ano	Cands. %	Cols. %
C60 Ciências e Tecnologias (DL 272/20)	54 81	6 60
577 Electrónica e Telecomunicações	3 4	0 0
C64 Artes Visuais (DL 272/2007)	2 3	1 10
A04 Biotecnologia (VCT)	1 1	1 10
974 Recorrente - Artes Visuais	1 1	1 10
082 Informática	1 1	1 10
966 Cursos EFA, Formações Modulare	1 1	0 0
950 Equivalências	1 1	0 0
442 Técnico de higiene e segurança no	1 1	0 0
970 Recorrente - Ciências e Tecnologia	1 1	0 0
060 Ciências e Tecnologias	1 1	0 0

MÉDIAS dos Colocados

Nota de candidatura	132,0
Prova de ingresso	126,2
Média do 12º ano	137,8
Média do 10º/11º ano	137,8

DISTRIBUIÇÕES DE NOTAS DE CANDIDATURA

Candidatos

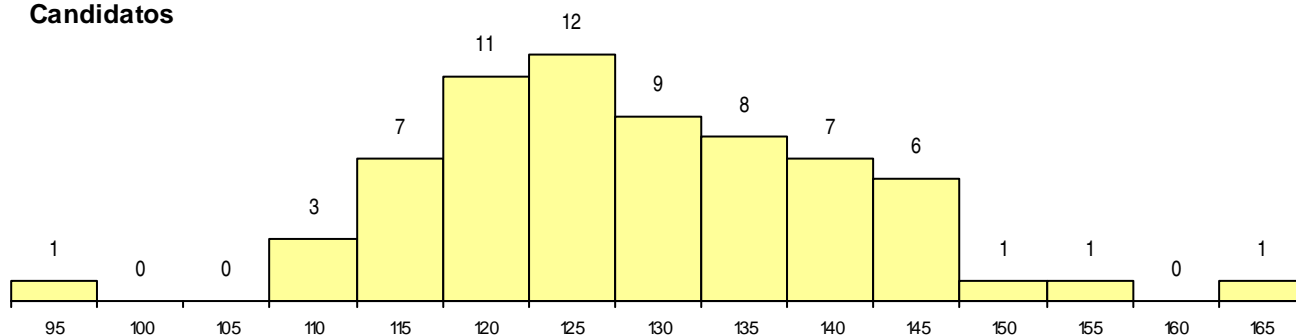

Colocados

