

**Estabelecimento:** 0400 Universidade da Beira Interior  
**Curso Superior:** 9023 Ciências da Comunicação  
 Licenciatura

**OPÇÃO CANDIDATURA**

Opção	Cands. %	Cols. %
1ª	28 34	8 73
2ª	16 19	3 27
3ª	9 11	0 0
4ª	14 17	0 0
5ª	10 12	0 0
6ª	6 7	0 0
<b>Total</b>	<b>83</b>	<b>11</b>

**ETAPA COLOCAÇÃO (contingente)**

Etapa Colocação	Cands. %	Cols. %	Nota
17 Geral	83 100	11 100	137,5
<b>Total</b>	<b>83</b>	<b>11</b>	

**DISTRITO/GAES DE CANDIDATURA**

Distrito Origem	Cands. %	Cols. %
Castelo Branco	23 28	2 18
Porto	17 20	2 18
Guarda	7 8	2 18
Braga	7 8	1 9
Aveiro	5 6	0 0
Coimbra	4 5	0 0
Lisboa	3 4	0 0
Vila Real	3 4	1 9
Viseu	2 2	0 0
Santarém	2 2	0 0
Setúbal	2 2	0 0
Viana do Castelo	2 2	1 9
Bragança	2 2	1 9
Leiria	2 2	1 9
Portalegre	1 1	0 0
Faro	1 1	0 0
<b>Total</b>	<b>83</b>	<b>11</b>

**SEXO DOS CANDIDATOS**

Sexo	Cands. %	Cols. %
Masc.	18 22	3 27
Femin.	65 78	8 73
<b>Total</b>	<b>83</b>	<b>11</b>

**CURSO DO 12º ANO (15 mais frequentes)**

Curso 12º ano	Cands. %	Cols. %
C62 Línguas e Humanidades (DL 272/2)	45 54	6 55
C60 Ciências e Tecnologias (DL 272/20)	9 11	1 9
966 Cursos EFA, Formações Modulare	5 6	1 9
970 Recorrente - Ciências e Tecnologia	3 4	1 9
C64 Artes Visuais (DL 272/2007)	3 4	1 9
C61 Ciências Socioeconómicas (DL 272/	3 4	0 0
P19 Técnico de Apoio Psicossocial	2 2	0 0
P16 Técnico de Análise Laboratorial	2 2	0 0
P84 Técnico de Serviços Jurídicos	2 2	0 0
P01 Animador Sociocultural	1 1	1 9
P14 Técnico de Multimédia	1 1	0 0
P51 Técnico de Gestão	1 1	0 0
P53 Técnico de Gestão de Equipamento	1 1	0 0
060 Ciências e Tecnologias	1 1	0 0
P64 Técnico de Marketing	1 1	0 0

**MÉDIAS dos Colocados**

Nota de candidatura	141,9
Prova de ingresso	132,3
Média do 12º ano	147,0
Média do 10º/11º ano	147,0

**DISTRIBUIÇÕES DE NOTAS DE CANDIDATURA**

**Candidatos**

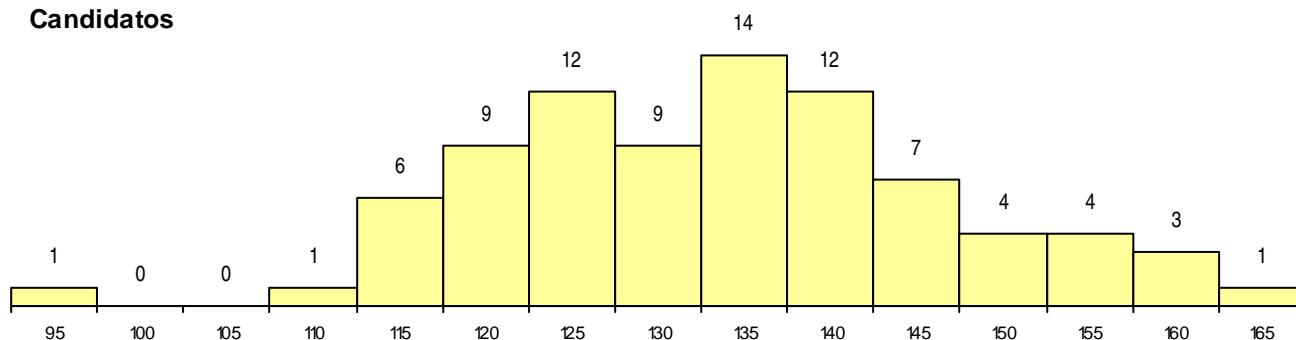

**Colocados**

