

Estabelecimento: 3013 Universidade de Aveiro - Escola Superior de Saúde de Aveiro
Curso Superior: 9833 Gerontologia
 Licenciatura

OPÇÃO CANDIDATURA

Opção	Cands. %	Cols. %
1ª	8 16	1 25
2ª	12 24	0 0
3ª	13 27	3 75
4ª	4 8	0 0
5ª	6 12	0 0
6ª	6 12	0 0
Total	49	4

ETAPA COLOCAÇÃO (contingente)

Etapa Colocação	Cands. %	Cols. %	Nota
17 Geral	49 100	4 100	140,0
Total	49	4	

DISTRITO/GAES DE CANDIDATURA

Distrito Origem	Cands. %	Cols. %
Aveiro	27 55	2 50
Porto	10 20	2 50
Leiria	4 8	0 0
Braga	3 6	0 0
Viseu	2 4	0 0
Guarda	2 4	0 0
R. A. Açores	1 2	0 0
Total	49	4

SEXO DOS CANDIDATOS

Sexo	Cands. %	Cols. %
Masc.	4 8	1 25
Femin.	45 92	3 75
Total	49	4

CURSO DO 12º ANO (15 mais frequentes)

Curso 12º ano	Cands. %	Cols. %
C60 Ciências e Tecnologias (DL 272/20	40 82	3 75
972 Recorrente - Ciências Sociais e Hu	2 4	1 25
966 Cursos EFA, Formações Modulare	2 4	0 0
610 Cursos Educação Formação (todos	2 4	0 0
C62 Línguas e Humanidades (DL 272/2	1 2	0 0
970 Recorrente - Ciências e Tecnologia	1 2	0 0
060 Ciências e Tecnologias	1 2	0 0

MÉDIAS dos Colocados

Nota de candidatura	142,9
Prova de ingresso	128,8
Média do 12º ano	157,0
Média do 10º/11º ano	157,0

DISTRIBUIÇÕES DE NOTAS DE CANDIDATURA

Candidatos

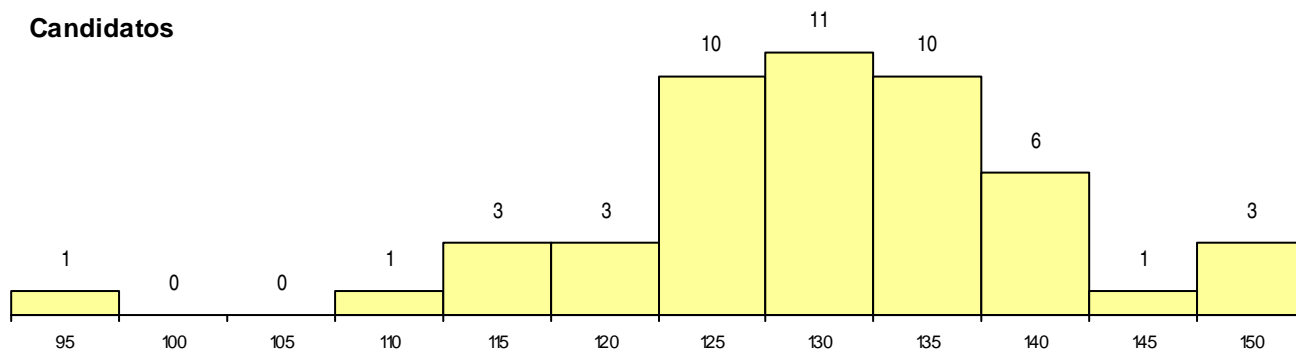

Colocados

