

Estabelecimento: 3042 Instituto Politécnico de Bragança - Escola Superior de Educação de Bragança
Curso Superior: 9933 Animação e Produção Artística
Licenciatura

OPÇÃO CANDIDATURA

Opção	Cands. %	Cols. %
1ª	4 14	4 80
2ª	3 10	0 0
3ª	4 14	0 0
4ª	7 24	0 0
5ª	5 17	0 0
6ª	6 21	1 20
Total	29	5

ETAPA COLOCAÇÃO (contingente)

Etapa Colocação	Cands. %	Cols. %	Nota
17 Geral	29 100	5 100	111,0
Total	29	5	

DISTRITO/GAES DE CANDIDATURA

Distrito Origem	Cands. %	Cols. %
Bragança	7 24	3 60
Braga	7 24	1 20
Porto	5 17	0 0
Viana do Castelo	3 10	0 0
Leiria	2 7	0 0
Aveiro	2 7	0 0
R. A. Madeira	1 3	0 0
Viseu	1 3	1 20
Santarém	1 3	0 0
Total	29	5

SEXO DOS CANDIDATOS

Sexo	Cands. %	Cols. %
Masc.	10 34	2 40
Femin.	19 66	3 60
Total	29	5

CURSO DO 12º ANO (15 mais frequentes)

Curso 12º ano	Cands. %	Cols. %
C62 Línguas e Humanidades (DL 272/2	8 28	2 40
C64 Artes Visuais (DL 272/2007)	4 14	1 20
C60 Ciências e Tecnologias (DL 272/20	4 14	0 0
P01 Animador Sociocultural	3 10	1 20
966 Cursos EFA, Formações Modulare	2 7	0 0
671 Design de Comunicação/Multimédia	1 3	1 20
820 Agrupamento 2 / geral	1 3	0 0
P19 Técnico de Apoio Psicossocial	1 3	0 0
P16 Técnico de Análise Laboratorial	1 3	0 0
P14 Técnico de Multimédia	1 3	0 0
974 Recorrente - Artes Visuais	1 3	0 0
972 Recorrente - Ciências Sociais e Hu	1 3	0 0
970 Recorrente - Ciências e Tecnologia	1 3	0 0

MÉDIAS dos Colocados

Nota de candidatura	124,6
Prova de ingresso	104,8
Média do 12º ano	135,2
Média do 10º/11º ano	135,2

DISTRIBUIÇÕES DE NOTAS DE CANDIDATURA

Candidatos

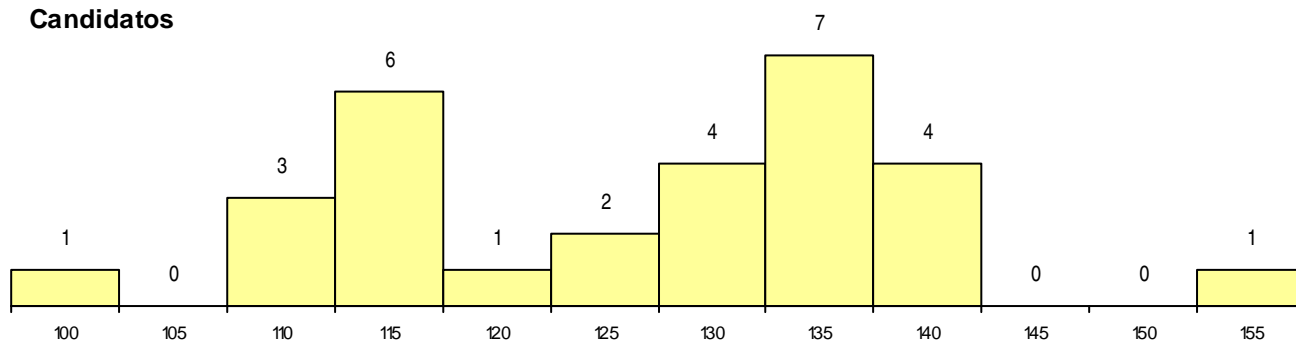

Colocados

