

**Estabelecimento:** 3063 Instituto Politécnico de Coimbra - Instituto Superior de Contabilidade e Administração de Coimbra  
**Curso Superior:** 9152 Gestão de Empresas  
*Licenciatura*

**OPÇÃO CANDIDATURA**

Opção	Cands. %	Cols. %
1ª	38 24	25 50
2ª	27 17	9 18
3ª	31 20	9 18
4ª	22 14	4 8
5ª	25 16	2 4
6ª	15 9	1 2
<b>Total</b>	<b>158</b>	<b>50</b>

**ETAPA COLOCAÇÃO (contingente)**

Etapa Colocação	Cands. %	Cols. %	Nota
17 Geral	158 100	50 100	127,1
<b>Total</b>	<b>158</b>	<b>50</b>	

**DISTRITO/GAES DE CANDIDATURA**

Distrito Origem	Cands. %	Cols. %
Coimbra	63 40	22 44
Aveiro	17 11	6 12
Porto	14 9	3 6
Leiria	14 9	5 10
Viseu	12 8	1 2
Lisboa	12 8	4 8
Guarda	7 4	5 10
Braga	6 4	2 4
Santarém	4 3	1 2
Castelo Branco	4 3	1 2
Vila Real	2 1	0 0
Viana do Castelo	1 1	0 0
Faro	1 1	0 0
Beja	1 1	0 0
<b>Total</b>	<b>158</b>	<b>50</b>

**SEXO DOS CANDIDATOS**

Sexo	Cands. %	Cols. %
Masc.	80 51	24 48
Femin.	78 49	26 52
<b>Total</b>	<b>158</b>	<b>50</b>

**CURSO DO 12º ANO (15 mais frequentes)**

Curso 12º ano	Cands. %	Cols. %
C61 Ciências Socioeconómicas (DL 272/	33 21	12 24
C60 Ciências e Tecnologias (DL 272/20	28 18	9 18
C62 Línguas e Humanidades (DL 272/2	15 9	1 2
P51 Técnico de Gestão	11 7	4 8
P22 Técnico de Banca e Seguros	6 4	4 8
610 Cursos Educação Formação (todos	6 4	4 8
P82 Técnico de Secretariado	6 4	1 2
P59 Técnico de Informática de Gestão	5 3	2 4
060 Ciências e Tecnologias	4 3	1 2
345 Profissionais de formação bancária	3 2	2 4
972 Recorrente - Ciências Sociais e Hu	3 2	1 2
472 Técnico de informática/gestão	3 2	1 2
433 Técnico de gestão	3 2	1 2
971 Recorrente - Ciências Socioeconóm	3 2	0 0
P64 Técnico de Marketing	3 2	0 0

**MÉDIAS dos Colocados**

Nota de candidatura	136,4
Prova de ingresso	124,3
Média do 12º ano	142,9
Média do 10º/11º ano	142,9

**DISTRIBUIÇÕES DE NOTAS DE CANDIDATURA**

**Candidatos**

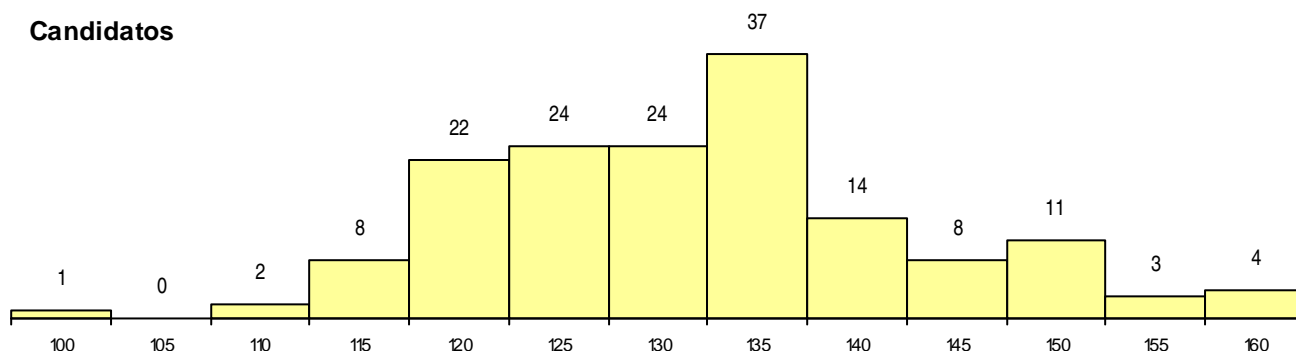

**Colocados**

