

**Estabelecimento:** 3064 Instituto Politécnico de Coimbra - Instituto Superior de Engenharia de Coimbra  
**Curso Superior:** 9089 Engenharia Civil  
*Licenciatura*

**OPÇÃO CANDIDATURA**

Opção	Cands. %	Cols. %
1ª	11 10	11 39
2ª	20 18	9 32
3ª	24 21	4 14
4ª	27 24	4 14
5ª	14 12	0 0
6ª	18 16	0 0
<b>Total</b>	<b>114</b>	<b>28</b>

**ETAPA COLOCAÇÃO (contingente)**

Etapa Colocação	Cands. %	Cols. %	Nota
17 Geral	114 100	28 100	108,7
<b>Total</b>	<b>114</b>	<b>28</b>	

**DISTRITO/GAES DE CANDIDATURA**

Distrito Origem	Cands. %	Cols. %
Coimbra	45 39	13 46
Porto	11 10	3 11
Santarém	10 9	1 4
Leiria	8 7	3 11
Aveiro	7 6	5 18
Viana do Castelo	6 5	0 0
Braga	5 4	0 0
Viseu	3 3	0 0
Vila Real	3 3	1 4
Bragança	2 2	0 0
Castelo Branco	2 2	0 0
Évora	2 2	1 4
Faro	2 2	0 0
Guarda	2 2	0 0
Setúbal	2 2	0 0
R. A. Madeira	1 1	0 0
R. A. Açores	1 1	1 4
Beja	1 1	0 0
Lisboa	1 1	0 0
<b>Total</b>	<b>114</b>	<b>28</b>

**SEXO DOS CANDIDATOS**

Sexo	Cands. %	Cols. %
Masc.	79 69	22 79
Femin.	35 31	6 21
<b>Total</b>	<b>114</b>	<b>28</b>

**CURSO DO 12º ANO (15 mais frequentes)**

Curso 12º ano	Cands. %	Cols. %
C60 Ciências e Tecnologias (DL 272/20	80 70	17 61
C64 Artes Visuais (DL 272/2007)	10 9	5 18
060 Ciências e Tecnologias	4 4	0 0
970 Recorrente - Ciências e Tecnologia	3 3	0 0
089 Desporto	2 2	1 4
P53 Técnico de Gestão de Equipamento	2 2	0 0
P29 Técnico de Construção Civil	1 1	1 4
434 Técnico de construção civil	1 1	1 4
406 Técnico de construção civil/medição	1 1	1 4
318 Técnico de design industrial	1 1	1 4
974 Recorrente - Artes Visuais	1 1	1 4
A04 Biotecnologia (VCT)	1 1	0 0
C61 Ciências Socioeconómicas (DL 272/	1 1	0 0
P44 Técnico de Electrónica, Automação	1 1	0 0
966 Cursos EFA, Formações Modulare	1 1	0 0

**MÉDIAS dos Colocados**

Nota de candidatura	124,0
Prova de ingresso	105,6
Média do 12º ano	133,9
Média do 10º/11º ano	133,9

**DISTRIBUIÇÕES DE NOTAS DE CANDIDATURA**

**Candidatos**

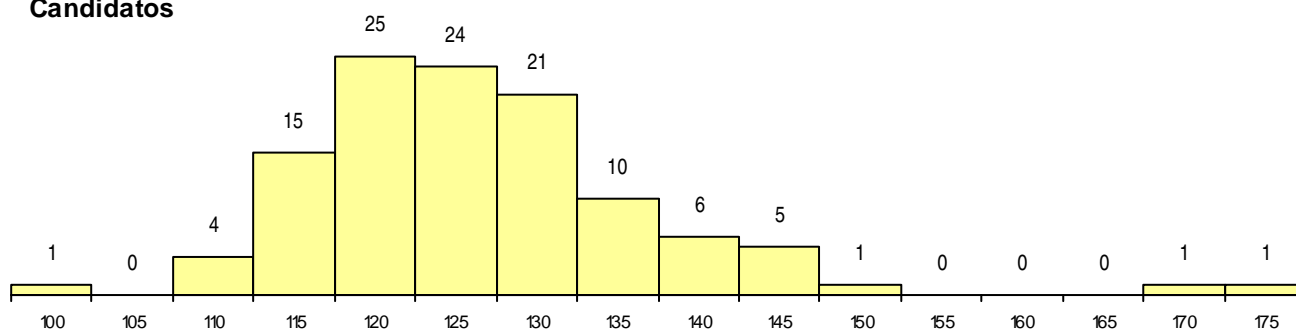

**Colocados**

