

Estabelecimento: 3064 Instituto Politécnico de Coimbra - Instituto Superior de Engenharia de Coimbra
Curso Superior: 9123 Engenharia Mecânica
Licenciatura

OPÇÃO CANDIDATURA

| Opção | Cands. % | Cols. % |
|--------------|-----------|----------|
| 1ª | 13 16 | 5 56 |
| 2ª | 17 21 | 2 22 |
| 3ª | 16 20 | 0 0 |
| 4ª | 10 13 | 1 11 |
| 5ª | 13 16 | 1 11 |
| 6ª | 11 14 | 0 0 |
| Total | 80 | 9 |

ETAPA COLOCAÇÃO (contingente)

| Etapa Colocação | Cands. % | Cols. % | Nota |
|-----------------|-----------|----------|-------|
| 17 Geral | 80 100 | 9 100 | 127,1 |
| Total | 80 | 9 | |

DISTRITO/GAES DE CANDIDATURA

| Distrito Origem | Cands. % | Cols. % |
|------------------|-----------|----------|
| Coimbra | 24 30 | 0 0 |
| Aveiro | 12 15 | 2 22 |
| Porto | 11 14 | 2 22 |
| Viseu | 8 10 | 2 22 |
| Leiria | 8 10 | 0 0 |
| Santarém | 4 5 | 1 11 |
| Faro | 3 4 | 0 0 |
| Braga | 3 4 | 0 0 |
| Viana do Castelo | 2 3 | 0 0 |
| Setúbal | 2 3 | 1 11 |
| Lisboa | 1 1 | 0 0 |
| Guarda | 1 1 | 0 0 |
| Castelo Branco | 1 1 | 1 11 |
| Total | 80 | 9 |

SEXO DOS CANDIDATOS

| Sexo | Cands. % | Cols. % |
|--------------|-----------|----------|
| Masc. | 73 91 | 9 100 |
| Femin. | 7 9 | 0 0 |
| Total | 80 | 9 |

CURSO DO 12º ANO (15 mais frequentes)

| Curso 12º ano | Cands. % | Cols. % |
|--|----------|---------|
| C60 Ciências e Tecnologias (DL 272/20) | 56 70 | 6 67 |
| 060 Ciências e Tecnologias | 5 6 | 0 0 |
| P63 Técnico de Manutenção Industrial | 2 3 | 0 0 |
| 089 Desporto | 2 3 | 0 0 |
| C64 Artes Visuais (DL 272/2007) | 2 3 | 0 0 |
| S35 Técnico de maquinaria e programa | 1 1 | 1 11 |
| 383 Técnico de mecatrónica | 1 1 | 1 11 |
| P74 Técnico de Produção em Metalome | 1 1 | 1 11 |
| 971 Recorrente - Ciências Socioeconóm | 1 1 | 0 0 |
| P16 Técnico de Análise Laboratorial | 1 1 | 0 0 |
| P43 Técnico de Electrónica, Automação | 1 1 | 0 0 |
| P56 Técnico de Gestão e Programação | 1 1 | 0 0 |
| 966 Cursos EFA, Formações Modulare | 1 1 | 0 0 |
| 318 Técnico de design industrial | 1 1 | 0 0 |
| 382 Técnico de instalações eléctricas | 1 1 | 0 0 |

MÉDIAS dos Colocados

| | |
|----------------------|-------|
| Nota de candidatura | 134,2 |
| Prova de ingresso | 124,2 |
| Média do 12º ano | 139,6 |
| Média do 10º/11º ano | 139,6 |

DISTRIBUIÇÕES DE NOTAS DE CANDIDATURA

Candidatos

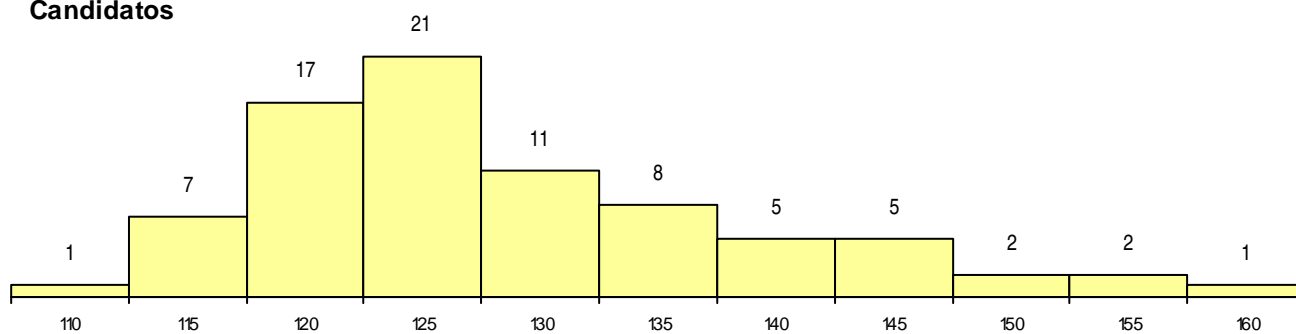

Colocados

