

**Estabelecimento:** 3113 Instituto Politécnico de Lisboa - Escola Superior de Comunicação Social  
**Curso Superior:** 8478 Jornalismo (regime pós-laboral)  
*Licenciatura*

**OPÇÃO CANDIDATURA**

Opção	Cands. %	Cols. %
1ª	12 14	0 0
2ª	25 28	1 33
3ª	15 17	1 33
4ª	16 18	1 33
5ª	13 15	0 0
6ª	7 8	0 0
<b>Total</b>	<b>88</b>	<b>3</b>

**ETAPA COLOCAÇÃO (contingente)**

Etapa Colocação	Cands. %	Cols. %	Nota
17 Geral	88 100	3 100	151,0
<b>Total</b>	<b>88</b>	<b>3</b>	

**DISTRITO/GAES DE CANDIDATURA**

Distrito Origem	Cands. %	Cols. %
Lisboa	68 77	3 100
Leiria	4 5	0 0
Porto	3 3	0 0
Évora	3 3	0 0
R. A. Madeira	2 2	0 0
Setúbal	2 2	0 0
Santarém	2 2	0 0
Viseu	1 1	0 0
Portalegre	1 1	0 0
Faro	1 1	0 0
Coimbra	1 1	0 0
<b>Total</b>	<b>88</b>	<b>3</b>

**SEXO DOS CANDIDATOS**

Sexo	Cands. %	Cols. %
Masc.	33 38	0 0
Femin.	55 63	3 100
<b>Total</b>	<b>88</b>	<b>3</b>

**CURSO DO 12º ANO (15 mais frequentes)**

Curso 12º ano	Cands. %	Cols. %
C62 Línguas e Humanidades (DL 272/2)	40 45	2 67
062 Ciências Sociais e Humanas	9 10	1 33
C60 Ciências e Tecnologias (DL 272/20)	5 6	0 0
966 Cursos EFA, Formações Modulare	4 5	0 0
972 Recorrente - Ciências Sociais e Hu	4 5	0 0
970 Recorrente - Ciências e Tecnologia	2 2	0 0
P28 Técnico de Comunicação - Marketin	2 2	0 0
P21 Técnico de Audiovisuais	2 2	0 0
C64 Artes Visuais (DL 272/2007)	2 2	0 0
060 Ciências e Tecnologias	2 2	0 0
P18 Técnico de Apoio à Infância	1 1	0 0
063 Línguas e Literaturas	1 1	0 0
064 Artes Visuais	1 1	0 0
081 Electrotecnia e Electrónica	1 1	0 0
085 Administração	1 1	0 0

**MÉDIAS dos Colocados**

Nota de candidatura	153,2
Prova de ingresso	150,7
Média do 12º ano	155,7
Média do 10º/11º ano	155,7

**DISTRIBUIÇÕES DE NOTAS DE CANDIDATURA**

**Candidatos**

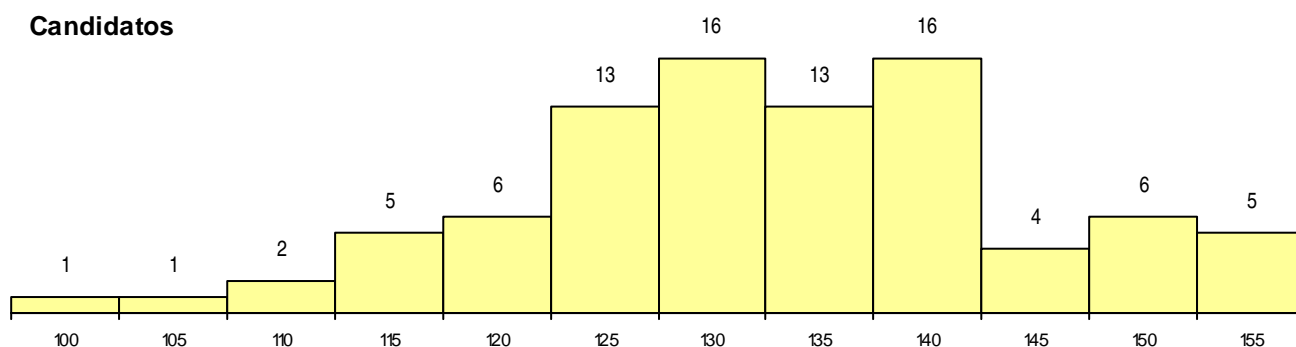

**Colocados**

