

Estabelecimento: 3113 Instituto Politécnico de Lisboa - Escola Superior de Comunicação Social
Curso Superior: 9010 Audiovisual e Multimédia
Licenciatura

OPÇÃO CANDIDATURA

Opção	Cands. %	Cols. %
1ª	77 45	5 56
2ª	31 18	3 33
3ª	18 10	1 11
4ª	20 12	0 0
5ª	18 10	0 0
6ª	9 5	0 0
Total	173	9

ETAPA COLOCAÇÃO (contingente)

Etapa Colocação	Cands. %	Cols. %	Nota
17 Geral	173 100	9 100	146,5
Total	173	9	

DISTRITO/GAES DE CANDIDATURA

Distrito Origem	Cands. %	Cols. %
Lisboa	123 71	6 67
Setúbal	22 13	2 22
Porto	6 3	0 0
Santarém	5 3	1 11
Faro	4 2	0 0
Leiria	3 2	0 0
Viseu	2 1	0 0
Portalegre	2 1	0 0
Castelo Branco	2 1	0 0
Viana do Castelo	1 1	0 0
Évora	1 1	0 0
Braga	1 1	0 0
Beja	1 1	0 0
Total	173	9

SEXO DOS CANDIDATOS

Sexo	Cands. %	Cols. %
Masc.	79 46	3 33
Femin.	94 54	6 67
Total	173	9

CURSO DO 12º ANO

(15 mais frequentes)

Curso 12º ano	Cands. %	Cols. %
C64 Artes Visuais (DL 272/2007)	38 22	3 33
C60 Ciências e Tecnologias (DL 272/20)	36 21	2 22
C62 Línguas e Humanidades (DL 272/2)	25 14	3 33
P14 Técnico de Multimédia	10 6	0 0
P21 Técnico de Audiovisuais	5 3	0 0
060 Ciências e Tecnologias	5 3	0 0
070 Comunicação Audiovisual	3 2	0 0
381 Técnico de comunicação/marketing,	3 2	0 0
C61 Ciências Socioeconómicas (DL 272/	3 2	0 0
064 Artes Visuais	2 1	1 11
071 Design de Comunicação	2 1	0 0
082 Informática	2 1	0 0
062 Ciências Sociais e Humanas	2 1	0 0
P39 Técnico de Design Gráfico	2 1	0 0
220 Ens. secundário recorrente (todos o	2 1	0 0

MÉDIAS dos Colocados

Nota de candidatura	153,3
Prova de ingresso	153,1
Média do 12º ano	153,4
Média do 10º/11º ano	153,4

DISTRIBUIÇÕES DE NOTAS DE CANDIDATURA

Candidatos

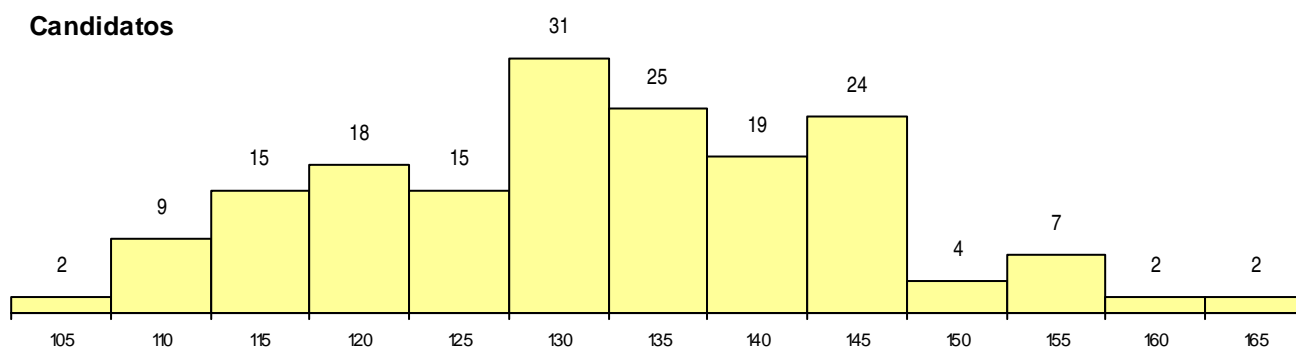

Colocados

