

**Estabelecimento:** 3117 Instituto Politécnico de Lisboa - Instituto Superior de Contabilidade e Administração de Lisboa  
**Curso Superior:** 9147 Gestão  
*Licenciatura*

**OPÇÃO CANDIDATURA**

Opção	Cands. %	Cols. %
1ª	91 28	10 32
2ª	59 18	6 19
3ª	60 18	4 13
4ª	55 17	6 19
5ª	38 12	5 16
6ª	27 8	0 0
<b>Total</b>	<b>330</b>	<b>31</b>

**ETAPA COLOCAÇÃO (contingente)**

Etapa Colocação	Cands. %	Cols. %	Nota
17 Geral	330 100	31 100	147,3
<b>Total</b>	<b>330</b>	<b>31</b>	

**DISTRITO/GAES DE CANDIDATURA**

Distrito Origem	Cands. %	Cols. %
Lisboa	222 67	25 81
Setúbal	46 14	3 10
Leiria	12 4	1 3
Évora	11 3	1 3
R. A. Madeira	9 3	0 0
Santarém	7 2	0 0
Faro	5 2	1 3
Braga	4 1	0 0
Porto	3 1	0 0
Aveiro	2 1	0 0
Beja	2 1	0 0
Guarda	2 1	0 0
Portalegre	1 0	0 0
R. A. Açores	1 0	0 0
Coimbra	1 0	0 0
Castelo Branco	1 0	0 0
Bragança	1 0	0 0
<b>Total</b>	<b>330</b>	<b>31</b>

**SEXO DOS CANDIDATOS**

Sexo	Cands. %	Cols. %
Masc.	180 55	13 42
Femin.	150 45	18 58
<b>Total</b>	<b>330</b>	<b>31</b>

**CURSO DO 12º ANO (15 mais frequentes)**

Curso 12º ano	Cands. %	Cols. %
C61 Ciências Socioeconómicas (DL 272/	132 40	22 71
C60 Ciências e Tecnologias (DL 272/20	62 19	1 3
P51 Técnico de Gestão	21 6	2 6
C62 Línguas e Humanidades (DL 272/2	13 4	1 3
060 Ciências e Tecnologias	8 2	0 0
P31 Técnico de Contabilidade	7 2	0 0
972 Recorrente - Ciências Sociais e Hu	7 2	0 0
970 Recorrente - Ciências e Tecnologia	6 2	0 0
P22 Técnico de Banca e Seguros	5 2	1 3
061 Ciências Socioeconómicas	5 2	0 0
085 Administração	4 1	0 0
412 Técnico de contabilidade	4 1	0 0
C64 Artes Visuais (DL 272/2007)	4 1	0 0
P64 Técnico de Marketing	3 1	1 3
220 Ens. secundário recorrente (todos o	3 1	1 3

**MÉDIAS dos Colocados**

Nota de candidatura	151,3
Prova de ingresso	153,5
Média do 12º ano	150,2
Média do 10º/11º ano	150,2

**DISTRIBUIÇÕES DE NOTAS DE CANDIDATURA**

**Candidatos**

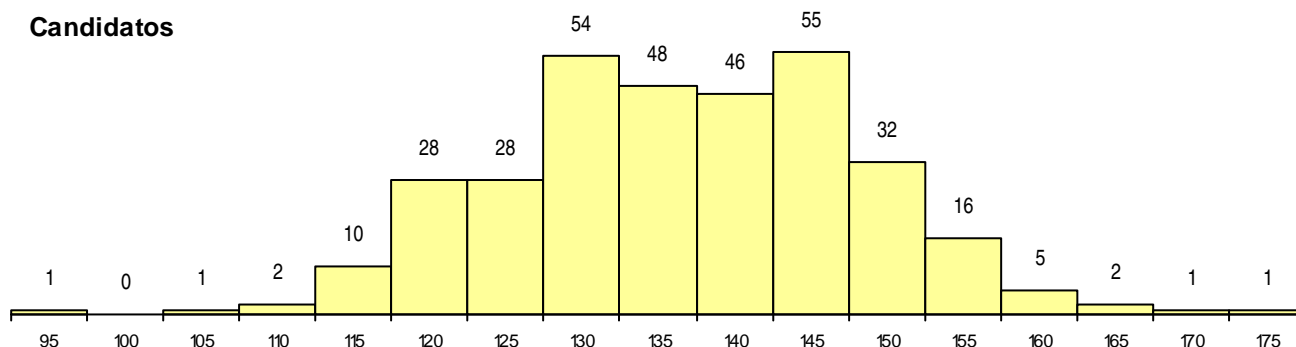

**Colocados**

