

Estabelecimento: 3118 Instituto Politécnico de Lisboa - Instituto Superior de Engenharia de Lisboa
Curso Superior: 9123 Engenharia Mecânica
Licenciatura

OPÇÃO CANDIDATURA

Opção	Cands. %	Cols. %
1ª	37 34	9 82
2ª	20 19	1 9
3ª	14 13	1 9
4ª	15 14	0 0
5ª	11 10	0 0
6ª	11 10	0 0
Total	108	11

ETAPA COLOCAÇÃO (contingente)

Etapa Colocação	Cands. %	Cols. %	Nota
17 Geral	108 100	11 100	138,3
Total	108	11	

DISTRITO/GAES DE CANDIDATURA

Distrito Origem	Cands. %	Cols. %
Lisboa	81 75	11 100
Setúbal	9 8	0 0
Santarém	4 4	0 0
Faro	3 3	0 0
Évora	3 3	0 0
Castelo Branco	2 2	0 0
R. A. Madeira	1 1	0 0
R. A. Açores	1 1	0 0
Viseu	1 1	0 0
Porto	1 1	0 0
Leiria	1 1	0 0
Braga	1 1	0 0
Total	108	11

SEXO DOS CANDIDATOS

Sexo	Cands. %	Cols. %
Masc.	100 93	11 100
Femin.	8 7	0 0
Total	108	11

CURSO DO 12º ANO (15 mais frequentes)

Curso 12º ano	Cands. %	Cols. %
C60 Ciências e Tecnologias (DL 272/20	69 64	5 45
060 Ciências e Tecnologias	10 9	1 9
383 Técnico de mecatrónica	3 3	1 9
P63 Técnico de Manutenção Industrial	3 3	1 9
P56 Técnico de Gestão e Programação	3 3	0 0
970 Recorrente - Ciências e Tecnologia	3 3	0 0
P66 Técnico de Mecatrónica	3 3	0 0
C61 Ciências Socioeconómicas (DL 272/	2 2	0 0
P44 Técnico de Electrónica, Automação	1 1	1 9
810 Agrupamento 1 / geral	1 1	1 9
P74 Técnico de Produção em Metalome	1 1	1 9
P59 Técnico de Informática de Gestão	1 1	0 0
P29 Técnico de Construção Civil	1 1	0 0
C64 Artes Visuais (DL 272/2007)	1 1	0 0
593 Técnico de gestão de sistemas infor	1 1	0 0

MÉDIAS dos Colocados

Nota de candidatura	141,5
Prova de ingresso	123,5
Média do 12º ano	151,1
Média do 10º/11º ano	151,1

DISTRIBUIÇÕES DE NOTAS DE CANDIDATURA

Candidatos

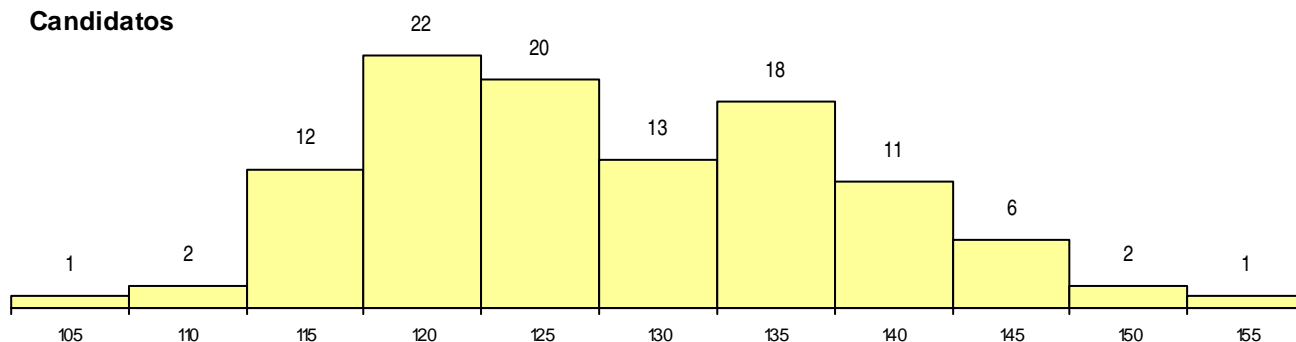

Colocados

