

**Estabelecimento:** 3133 Instituto Politécnico do Porto - Escola Superior de Estudos Industriais e de Gestão  
**Curso Superior:** 9123 Engenharia Mecânica  
*Licenciatura*

**OPÇÃO CANDIDATURA**

Opção	Cands. %	Cols. %
1ª	14 29	0 0
2ª	12 24	4 67
3ª	7 14	0 0
4ª	8 16	1 17
5ª	5 10	1 17
6ª	3 6	0 0
<b>Total</b>	<b>49</b>	<b>6</b>

**ETAPA COLOCAÇÃO (contingente)**

Etapa Colocação	Cands. %	Cols. %	Nota
17 Geral	49 100	6 100	139,1
<b>Total</b>	<b>49</b>	<b>6</b>	

**DISTRITO/GAES DE CANDIDATURA**

Distrito Origem	Cands. %	Cols. %
Porto	30 61	3 50
Braga	11 22	2 33
Viana do Castelo	2 4	0 0
Faro	2 4	0 0
R. A. Madeira	1 2	1 17
Viseu	1 2	0 0
Santarém	1 2	0 0
Leiria	1 2	0 0
<b>Total</b>	<b>49</b>	<b>6</b>

**SEXO DOS CANDIDATOS**

Sexo	Cands. %	Cols. %
Masc.	43 88	5 83
Femin.	6 12	1 17
<b>Total</b>	<b>49</b>	<b>6</b>

**CURSO DO 12º ANO (15 mais frequentes)**

Curso 12º ano	Cands. %	Cols. %
C60 Ciências e Tecnologias (DL 272/20	33 67	4 67
060 Ciências e Tecnologias	3 6	0 0
C64 Artes Visuais (DL 272/2007)	2 4	1 17
C61 Ciências Socioeconómicas (DL 272/	1 2	1 17
966 Cursos EFA, Formações Modulare	1 2	0 0
S21 Técnico de contabilidade	1 2	0 0
718 Refrigeração e climatização	1 2	0 0
473 Técnico de electrónica, automação	1 2	0 0
P66 Técnico de Mecatrónica	1 2	0 0
P63 Técnico de Manutenção Industrial	1 2	0 0
P56 Técnico de Gestão e Programação	1 2	0 0
P45 Técnico de Electrónica, Automação	1 2	0 0
A10 Electrónica e Telecomunicações (V	1 2	0 0
970 Recorrente - Ciências e Tecnologia	1 2	0 0

**MÉDIAS dos Colocados**

Nota de candidatura	140,7
Prova de ingresso	129,3
Média do 12º ano	146,8
Média do 10º/11º ano	146,8

**DISTRIBUIÇÕES DE NOTAS DE CANDIDATURA**

**Candidatos**

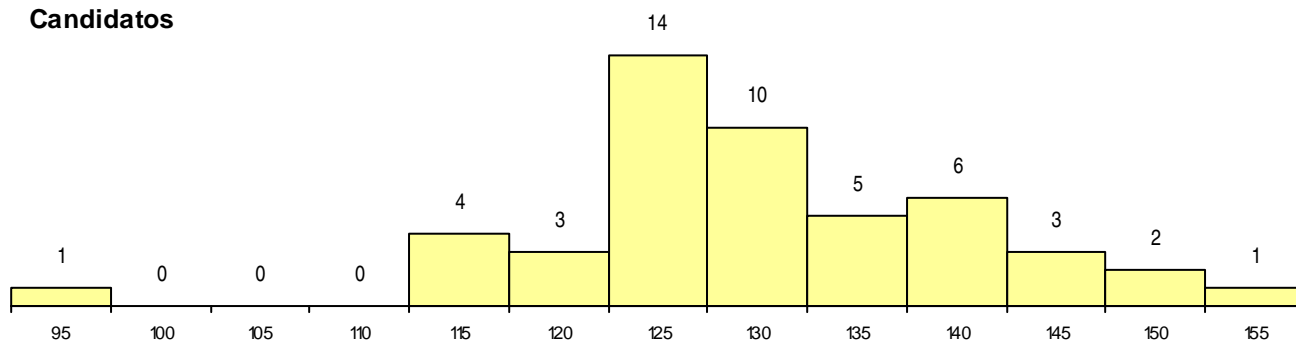

**Colocados**

