

Estabelecimento: 3133 Instituto Politécnico do Porto - Escola Superior de Estudos Industriais e de Gestão
Curso Superior: 9870 Contabilidade e Administração (regime pós-laboral)
Licenciatura

OPÇÃO CANDIDATURA

Opção	Cands. %	Cols. %
1ª	9 17	8 40
2ª	13 25	4 20
3ª	13 25	3 15
4ª	7 13	2 10
5ª	5 9	1 5
6ª	6 11	2 10
Total	53	20

ETAPA COLOCAÇÃO (contingente)

Etapa Colocação	Cands. %	Cols. %	Nota
17 Geral	53 100	20 100	119,5
Total	53	20	

DISTRITO/GAES DE CANDIDATURA

Distrito Origem	Cands. %	Cols. %
Porto	42 79	18 90
Braga	7 13	2 10
Vila Real	2 4	0 0
Viana do Castelo	1 2	0 0
Coimbra	1 2	0 0
Total	53	20

SEXO DOS CANDIDATOS

Sexo	Cands. %	Cols. %
Masc.	27 51	11 55
Femin.	26 49	9 45
Total	53	20

CURSO DO 12º ANO (15 mais frequentes)

Curso 12º ano	Cands. %	Cols. %
C60 Ciências e Tecnologias (DL 272/20	8 15	4 20
966 Cursos EFA, Formações Modulare	5 9	0 0
060 Ciências e Tecnologias	5 9	0 0
P31 Técnico de Contabilidade	4 8	3 15
970 Recorrente - Ciências e Tecnologia	3 6	2 10
C62 Línguas e Humanidades (DL 272/2	3 6	2 10
831 Agrupamento 3 / administração	2 4	2 10
C61 Ciências Socioeconómicas (DL 272/	2 4	0 0
P56 Técnico de Gestão e Programação	2 4	0 0
980 Recorrente - Administração	1 2	1 5
003 3.º curso	1 2	1 5
P27 Técnico de Comércio	1 2	1 5
652 Técnico de comércio/marketing	1 2	1 5
472 Técnico de informática/gestão	1 2	1 5
S17 Técnico de apoio à gestão	1 2	1 5

MÉDIAS dos Colocados

Nota de candidatura	125,9
Prova de ingresso	112,0
Média do 12º ano	133,9
Média do 10º/11º ano	132,9

DISTRIBUIÇÕES DE NOTAS DE CANDIDATURA

Candidatos

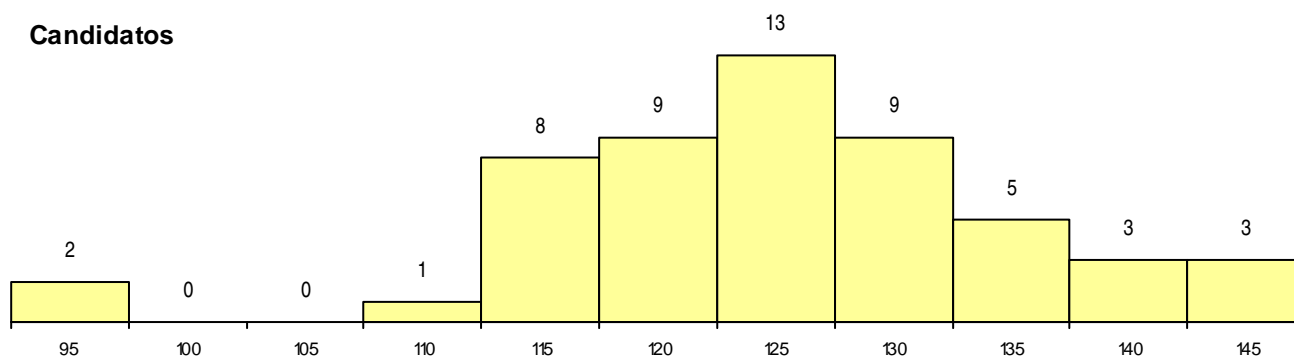

Colocados

