

Estabelecimento: 3134 Instituto Politécnico do Porto - Instituto Superior de Contabilidade e Administração do Porto
Curso Superior: 8442 Gestão das Actividades Turísticas (regime pós-laboral)
Licenciatura

OPÇÃO CANDIDATURA

Opção	Cands. %	Cols. %
1ª	24 26	9 56
2ª	14 15	1 6
3ª	17 18	3 19
4ª	18 20	2 13
5ª	8 9	0 0
6ª	11 12	1 6
Total	92	16

ETAPA COLOCAÇÃO (contingente)

Etapa Colocação	Cands. %	Cols. %	Nota
17 Geral	92 100	16 100	132,1
Total	92	16	

DISTRITO/GAES DE CANDIDATURA

Distrito Origem	Cands. %	Cols. %
Porto	78 85	15 94
Braga	5 5	0 0
Coimbra	2 2	0 0
R. A. Açores	1 1	0 0
Vila Real	1 1	0 0
Viana do Castelo	1 1	1 6
Setúbal	1 1	0 0
Santarém	1 1	0 0
Lisboa	1 1	0 0
Guarda	1 1	0 0
Total	92	16

SEXO DOS CANDIDATOS

Sexo	Cands. %	Cols. %
Masc.	36 39	6 38
Femin.	56 61	10 63
Total	92	16

CURSO DO 12º ANO (15 mais frequentes)

Curso 12º ano	Cands. %	Cols. %
C62 Línguas e Humanidades (DL 272/2	30 33	2 13
C60 Ciências e Tecnologias (DL 272/20	9 10	1 6
972 Recorrente - Ciências Sociais e Hu	6 7	0 0
220 Ens. secundário recorrente (todos o	3 3	1 6
970 Recorrente - Ciências e Tecnologia	3 3	1 6
P91 Técnico de Turismo	3 3	1 6
P28 Técnico de Comunicação - Marketin	2 2	1 6
062 Ciências Sociais e Humanas	2 2	1 6
753 Técnico de informática	2 2	1 6
966 Cursos EFA, Formações Modulare	2 2	0 0
P59 Técnico de Informática de Gestão	2 2	0 0
C64 Artes Visuais (DL 272/2007)	2 2	0 0
C61 Ciências Socioeconómicas (DL 272/	2 2	0 0
P01 Animador Sociocultural	1 1	1 6
652 Técnico de comércio/marketing	1 1	1 6

MÉDIAS dos Colocados

Nota de candidatura	140,1
Prova de ingresso	126,0
Média do 12º ano	147,7
Média do 10º/11º ano	147,7

DISTRIBUIÇÕES DE NOTAS DE CANDIDATURA

Candidatos

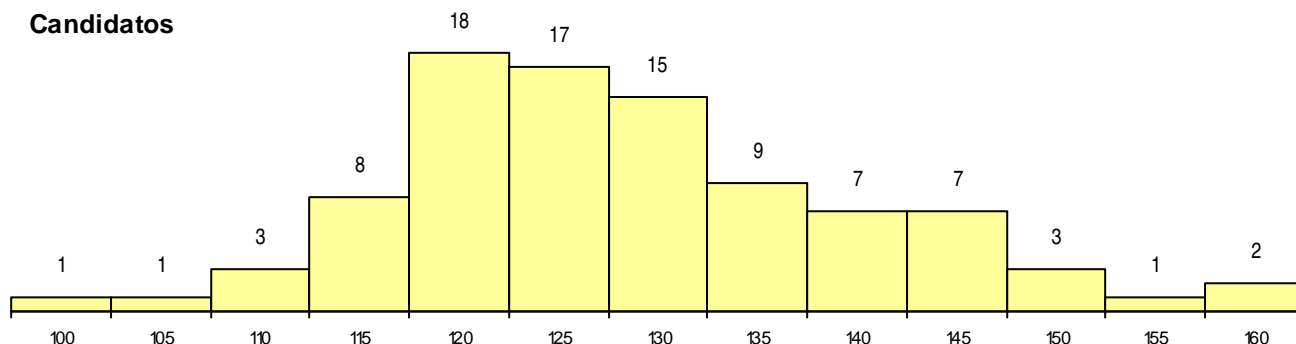

Colocados

