

**Estabelecimento:** 3135 Instituto Politécnico do Porto - Instituto Superior de Engenharia do Porto  
**Curso Superior:** 9886 Engenharia Mecânica (regime pós-laboral)  
*Licenciatura*

**OPÇÃO CANDIDATURA**

Opção	Cands. %	Cols. %
1ª	11 24	0 0
2ª	11 24	2 67
3ª	10 22	1 33
4ª	4 9	0 0
5ª	4 9	0 0
6ª	6 13	0 0
<b>Total</b>	<b>46</b>	<b>3</b>

**ETAPA COLOCAÇÃO (contingente)**

Etapa Colocação	Cands. %	Cols. %	Nota
17 Geral	46 100	3 100	140,8
<b>Total</b>	<b>46</b>	<b>3</b>	

**DISTRITO/GAES DE CANDIDATURA**

Distrito Origem	Cands. %	Cols. %
Porto	43 93	3 100
Viana do Castelo	1 2	0 0
Faro	1 2	0 0
Braga	1 2	0 0
<b>Total</b>	<b>46</b>	<b>3</b>

**SEXO DOS CANDIDATOS**

Sexo	Cands. %	Cols. %
Masc.	44 96	3 100
Femin.	2 4	0 0
<b>Total</b>	<b>46</b>	<b>3</b>

**CURSO DO 12º ANO (15 mais frequentes)**

Curso 12º ano	Cands. %	Cols. %
C60 Ciências e Tecnologias (DL 272/20)	15 33	2 67
060 Ciências e Tecnologias	7 15	0 0
970 Recorrente - Ciências e Tecnologia	3 7	1 33
812 Agrupamento 1 / electrotecnia/electr	2 4	0 0
810 Agrupamento 1 / geral	2 4	0 0
473 Técnico de electrónica, automação	2 4	0 0
442 Técnico de higiene e segurança no	1 2	0 0
064 Artes Visuais	1 2	0 0
670 Mecânica	1 2	0 0
977 Recorrente - Informática	1 2	0 0
A10 Electrónica e Telecomunicações (V	1 2	0 0
P59 Técnico de Informática de Gestão	1 2	0 0
P63 Técnico de Manutenção Industrial	1 2	0 0
383 Técnico de mecatrónica	1 2	0 0
602 Cursos técnico-profissionais (todos	1 2	0 0

**MÉDIAS dos Colocados**

Nota de candidatura	141,9
Prova de ingresso	108,3
Média do 12º ano	160,0
Média do 10º/11º ano	160,0

**DISTRIBUIÇÕES DE NOTAS DE CANDIDATURA**

**Candidatos**

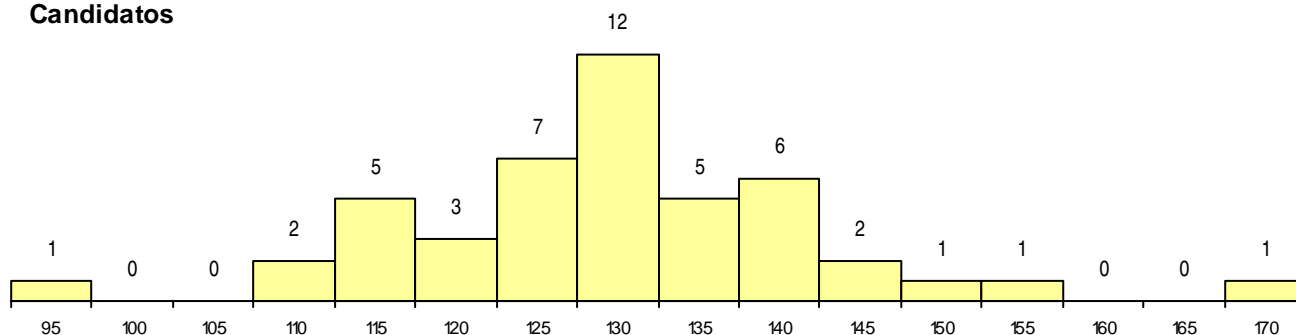

**Colocados**

